

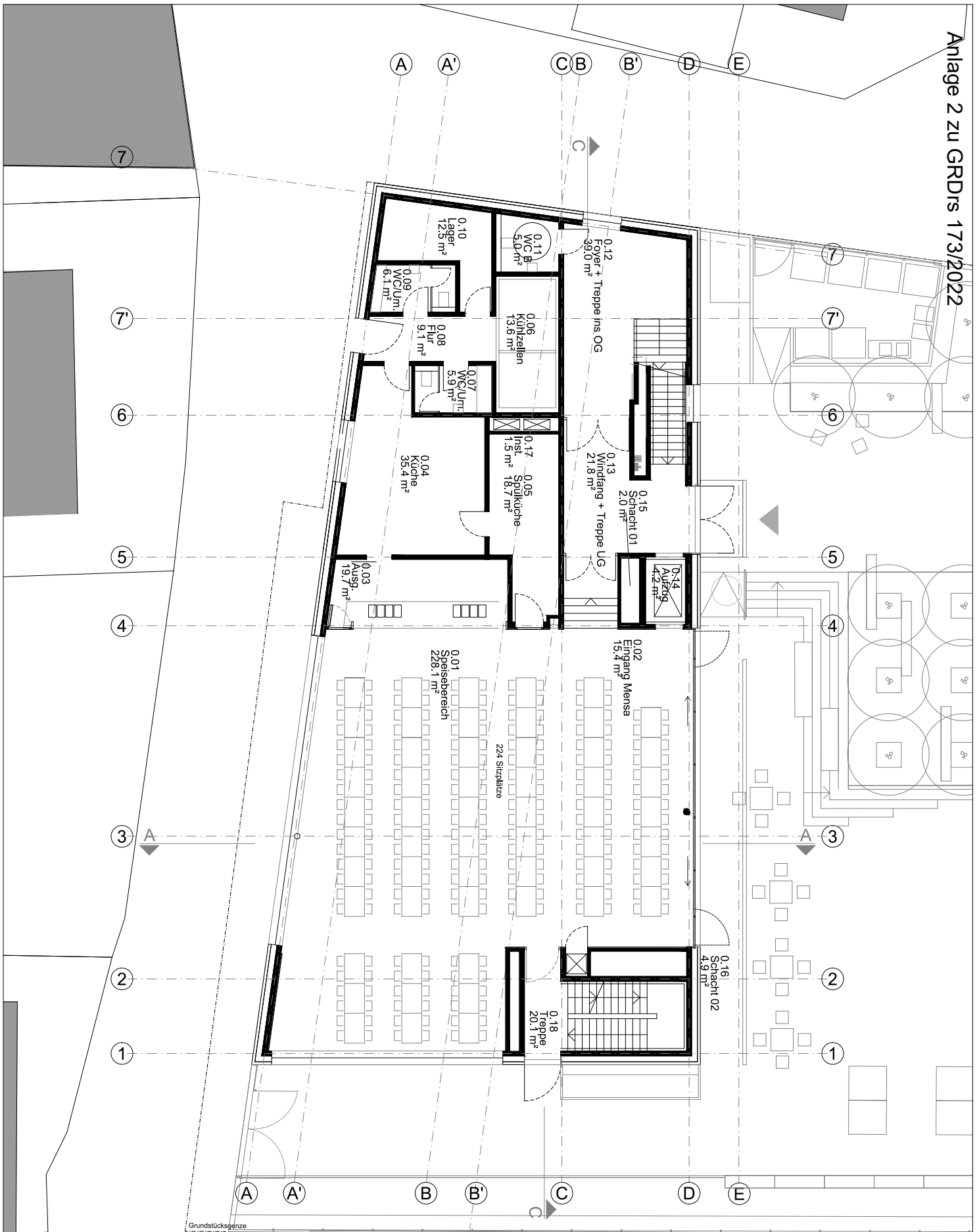

<h2 style="text-align: center;">Neubau Mensa und Schulräume Riedseeschule Stuttgart-Möhringen</h2>		<h2 style="text-align: right;">Grundriss UG</h2>	
Maßstab: <h1 style="margin: 0;">1:200</h1>	Günter Hermann Architekten Sophienstraße 17 70178 Stuttgart	Landeshauptstadt Schulverwaltungsamt vertreten durch: Hochbauamt 65-4.2 Hauptstätter Straße 66 70178 Stuttgart	Phase: Ausführungsplanung
Blattformat: DIN A4			Projektnummer (HBA) <h2 style="margin: 0;">14090002</h2>
			Plottedatum: 28.02.22



Neubau Mensa und Schulräume Riedseeschule Stuttgart-Möhringen

Grundriss EG

Maßstab: 1:200	Günter Hermann Architekten Sophienstraße 17 70178 Stuttgart	Landeshauptstadt Stuttgart Schulverwaltungsamt vertreten durch: Hochbauamt 65-4.2 Hauptstätter Straße 66 70178 Stuttgart	Phase: Ausführungsplanung	Projektnummer (HBA) 14090002 Plotdatum: 28.02.22
--------------------------	---	---	------------------------------	---

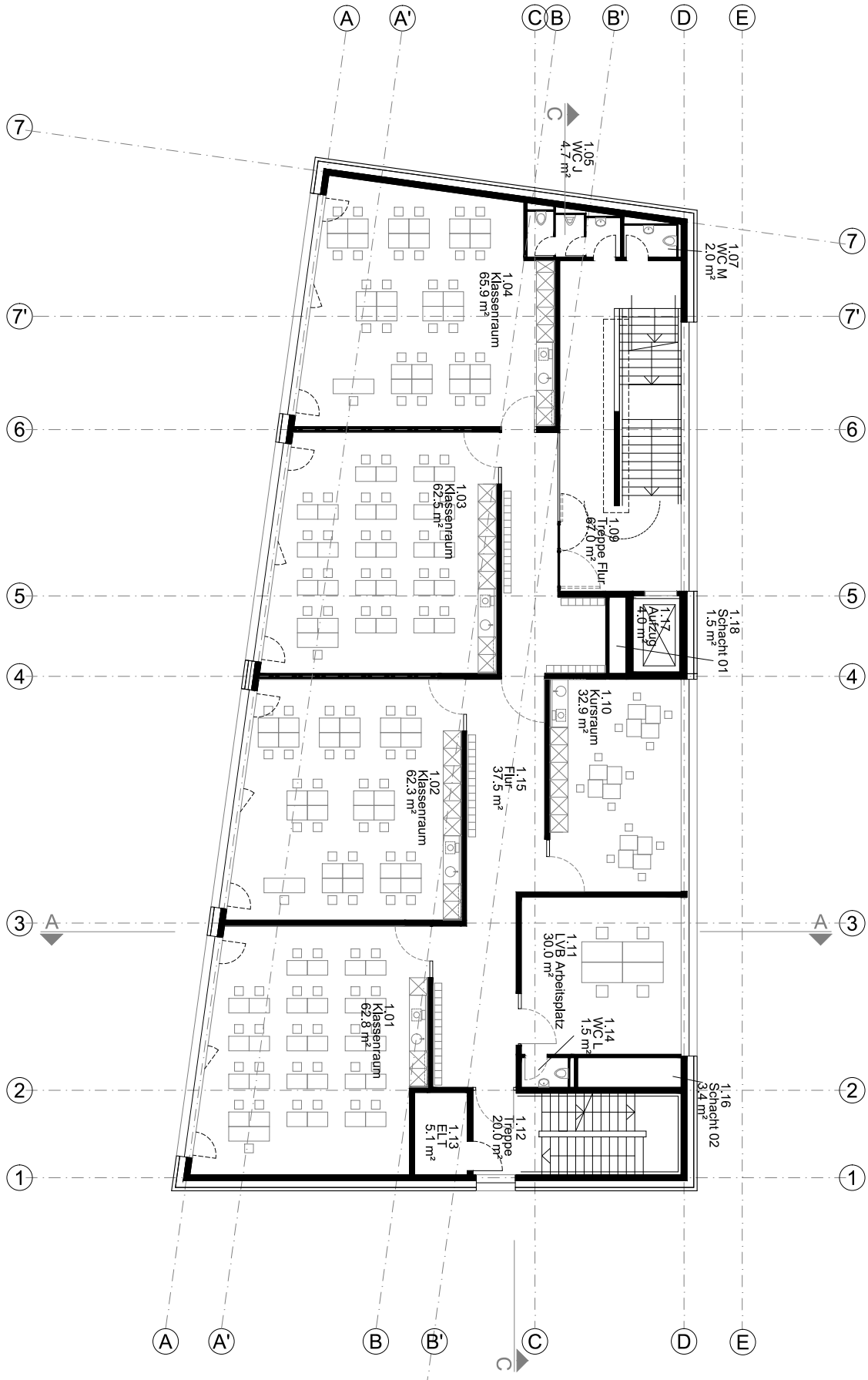

Neubau Mensa und Schulräume Riedseeschule Stuttgart-Möhringen

Grundriss OG

<p>Maßstab: 1:200</p> <p>Blattformat: DIN A4</p>	<p>Günter Hermann Architekten</p> <p>Sophienstraße 17 70178 Stuttgart</p>	<p>Landeshauptstadt Stuttgart Schulverwaltungsamt vertreten durch: Hochbauamt 65-4.2</p> <p>Hauptstätter Straße 66 70178 Stuttgart</p>	<p>Phase: Ausführungsplanung</p>	<p>Projektnummer (HBA) 14090002</p> <p>Plotdatum: 28.02.22</p>
---	---	--	--------------------------------------	---

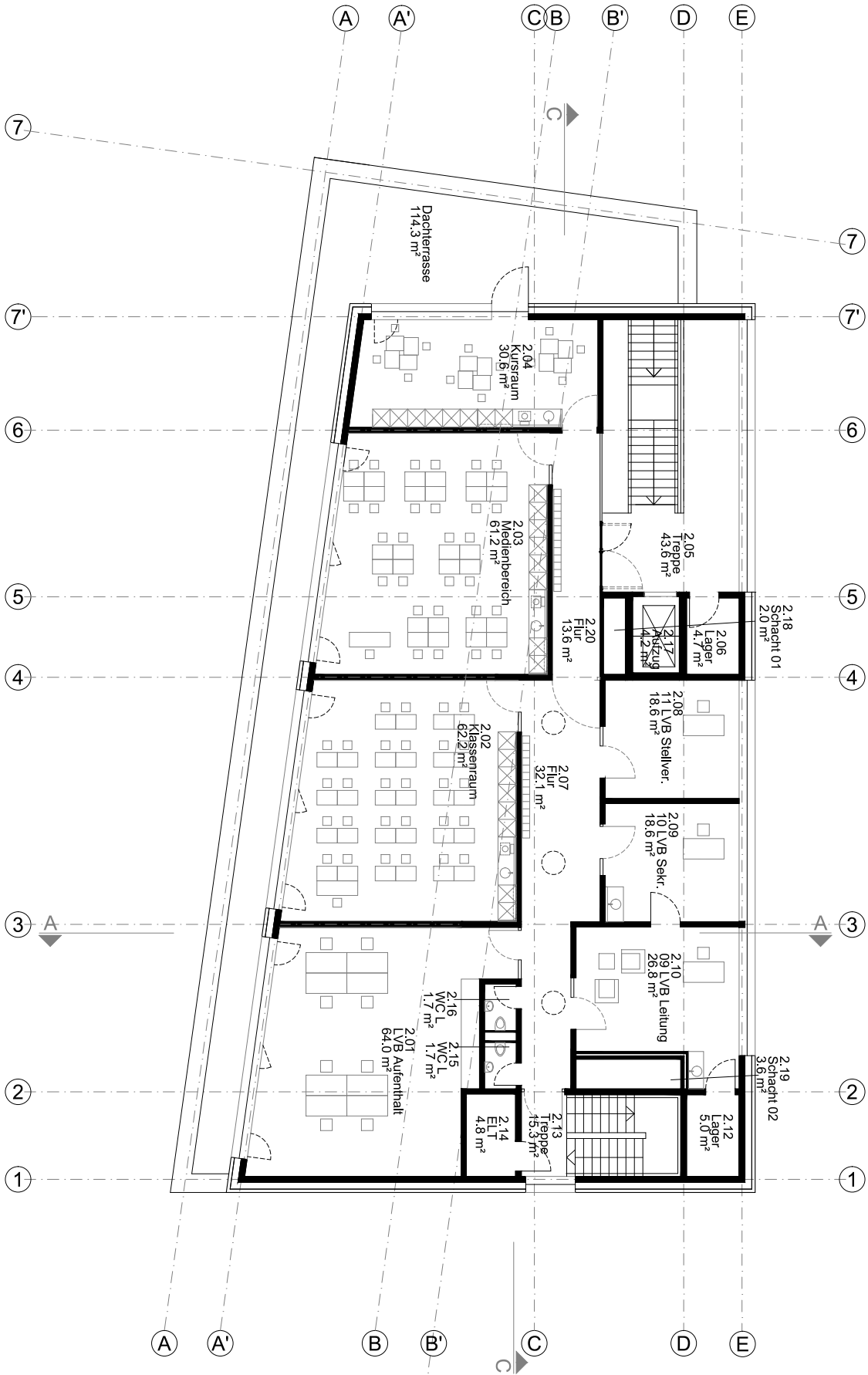

Neubau Mensa und Schulräume Riedseeschule Stuttgart-Möhringen

Grundriss DG

<p>Maßstab: 1:200</p> <p>Blattformat: DIN A4</p>	<p>Günter Hermann Architekten Sophienstraße 17 70178 Stuttgart</p>	<p>Landeshauptstadt Schulverwaltungsamt vertreten durch: Hochbauamt 65-4.2 Hauptstätter Straße 66 70178 Stuttgart</p>	<p>Phase: Ausführungsplanung</p>	<p>Projektnummer (HBA) 14090002 Plotdatum: 28.02.2022</p>
---	--	---	--------------------------------------	---

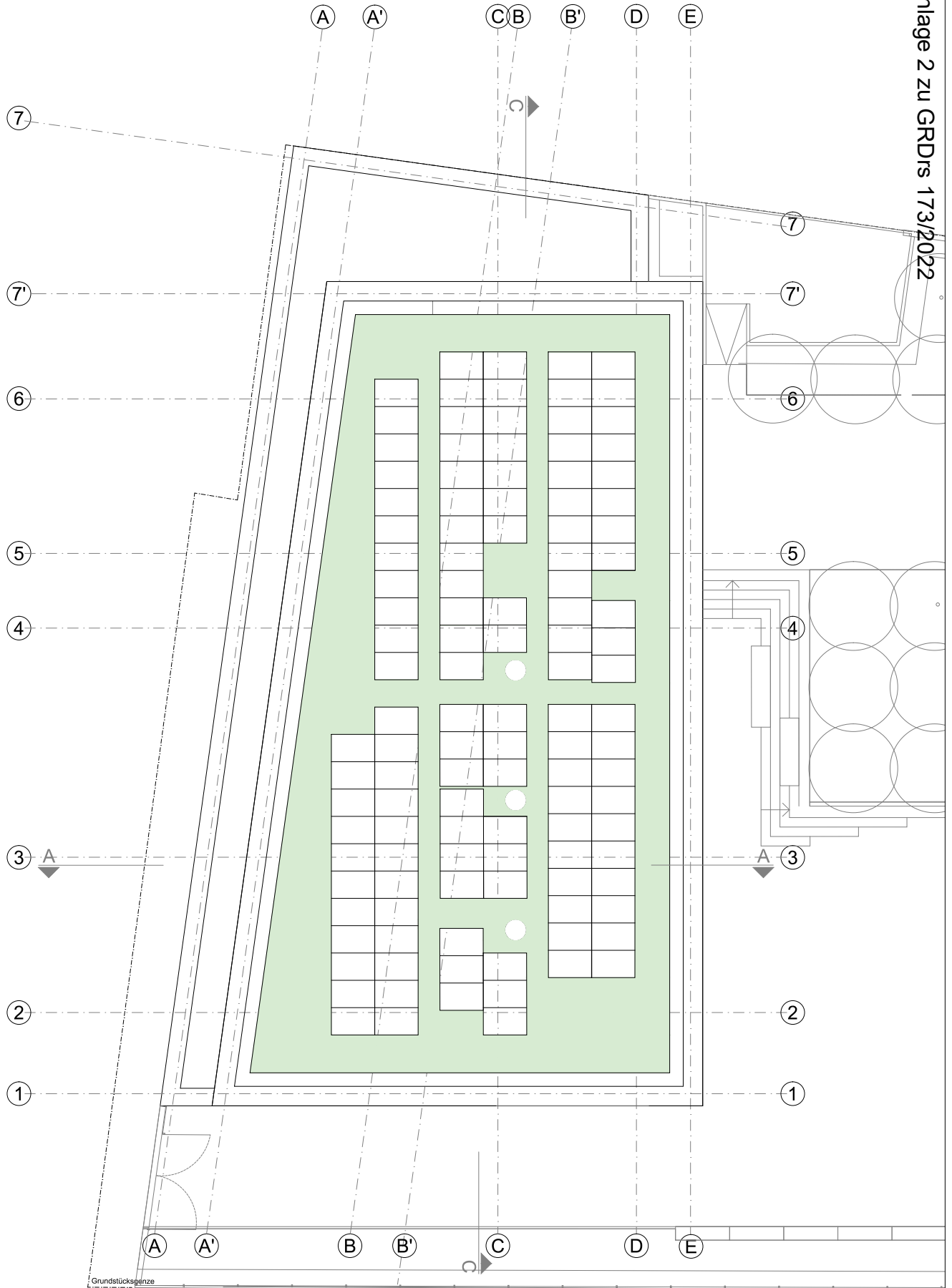

Neubau Mensa und Schulräume Riedseeschule Stuttgart-Möhringen

Dachaufsicht

<p>Maßstab: 1:200</p> <p>Blattformat: DIN A4</p>	<p>Günter Hermann Architekten</p> <p>Sophienstraße 17 70178 Stuttgart</p>	<p>Landeshauptstadt Stuttgart Schulverwaltungsamt vertreten durch: Hochbauamt 65-4.2</p> <p>Hauptstätter Straße 66 70178 Stuttgart</p>	<p>Phase: Ausführungsplanung</p>	<p>Projektnummer (HBA) 14090002</p> <p>Plattdatum: 28.02.2022</p>
---	---	--	--------------------------------------	--

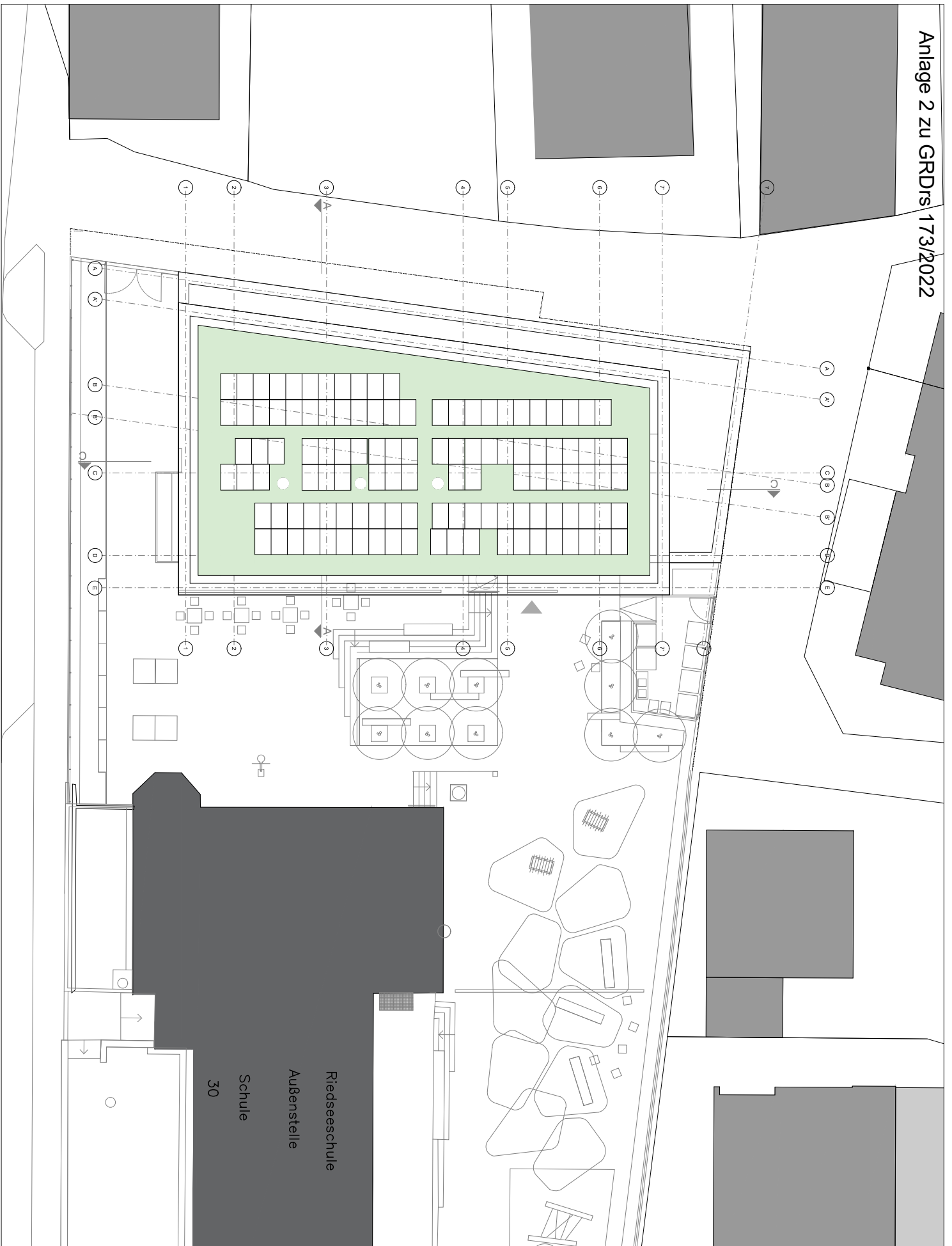

Neubau Mensa und Schulräume Riedseeschule Stuttgart-Möhringen

Lageplan

<p>Maßstab: 1:300</p> <p>Blattformat: DIN A4</p>	<p>Günter Hermann Architekten</p> <p>Sophienstraße 17 70178 Stuttgart</p>	<p>Landeshauptstadt Schulverwaltungsamt vertreten durch: Hochbauamt 65-4.2</p> <p>Hauptstätter Straße 66 70178 Stuttgart</p>	<p>Phase: Ausführungsplanung</p>	<p>Projektnummer (HBA) 14090002</p> <p>Plotdatum: 28.02.2022</p>
---	---	--	--------------------------------------	---