

Planstimmigkeiten von Mäßen, Höhenmaßen, Symbolen, Einbauelementen etc. sind unverzüglich schriftlich der Bauleitung zu melden!			
Beschreibung	Datum	Name	Index

<b>Landeshauptstadt STUTTGART</b> Referat Jugend und Bildung Schulverwaltungsamt Technisches Referat, Hochbauamt 65-4 Hauptstätter Str. 66, 70178 Stuttgart Müller Architekten PartG mbB Bismarckstraße 2, 70532 Tuttingen	03430701 Projektnummer HBA	D519 Programmnummer Planer	Maßstab 1:500	Plangröße 694429 - DIN A2	Datum <b>A E H L S F T X</b> <small>Architekt Bauwerk Innen Außen Garten</small> Plannummer Hochbauamt <b>1 2 0 1 L 0 1 1 0 A</b> <small>Planart Thema Bauwerk</small>
	LPH3 Entwurf Erweiterung Wilhelmschule Hedelfinger Str. 9, Stuttgart-Wangen Projektschreibung	Lageplan	Projektschreibung	Plannummer HBA	
Landeshauptstadt STUTTGART referiert durch vertreten durch Architekt	Müller Architekten PartG mbB Bismarckstraße 2 70532 Tuttingen T +49 (0) 7146 188 41 0 F +49 (0) 7146 188 41 40 info@muetler-architekten.de				
<b>MUFFLER ARCHITECTEN BDA / DWB</b> Planer	Planer				

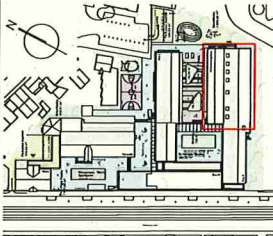







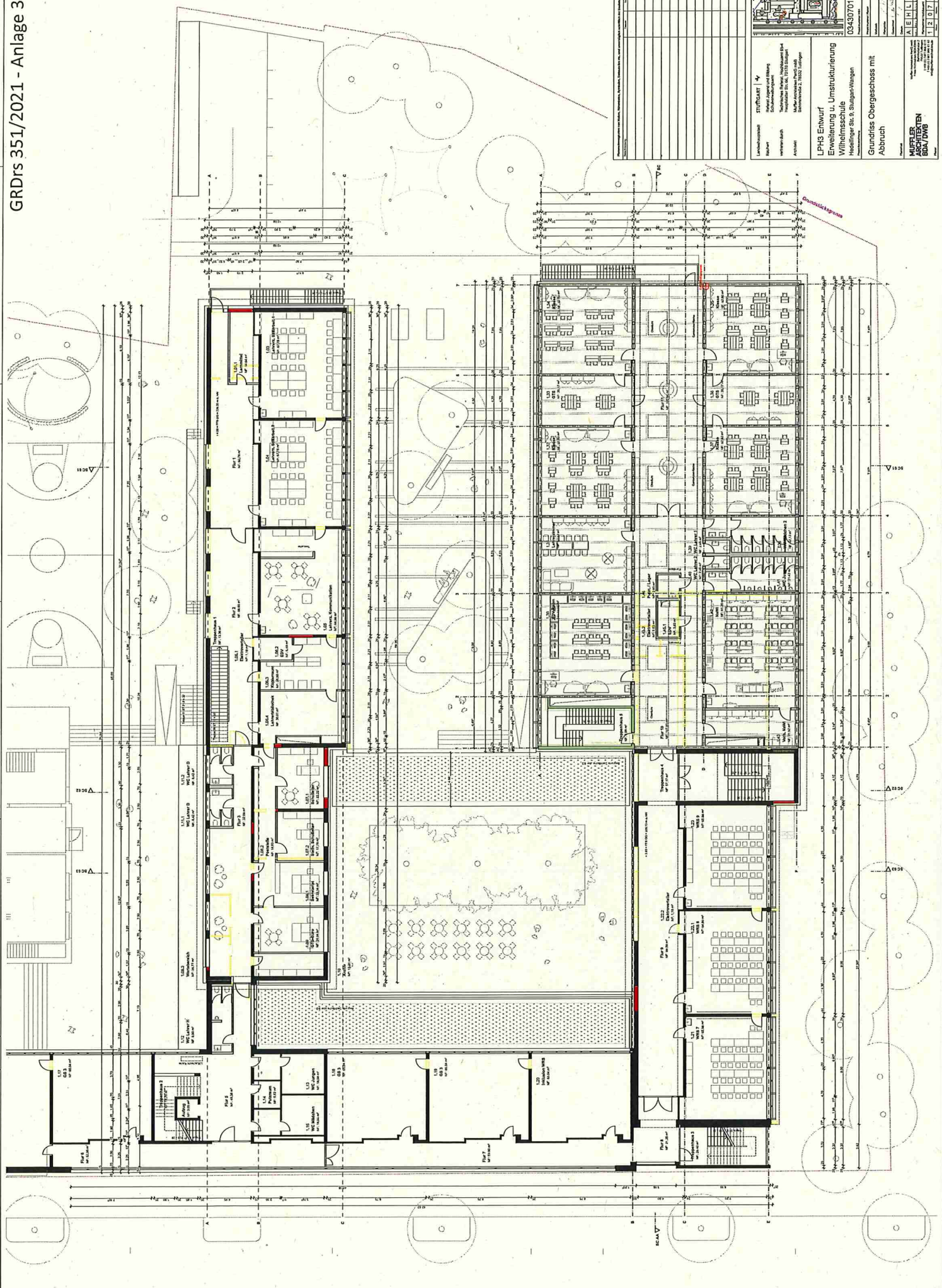

<p><b>STUFTUAT</b> 4          Entwurf, Projektierung und Ausführung          Hochbau, Sanitär, Heizung, Lüftung, Klima, Elektro, Telekommunikation, Mobilität, Energie, Brandschutz, Sicherheit, etc.</p>			<p>03430701</p>
<p>Lehrstuhl          Institut für Architektur          Universität Stuttgart          Postfach 10 15 54          70509 Stuttgart</p>	<p>LP48 Entwurf          Erweiterung u. Umstrukturierung          Wilhelmschule          Neuwagenstr. 10, Stuttgart-Herrenberg</p>		
<p>Grundriss Obergeschoss mit          Abbruch</p>		<p><b>MUEHLER ARCHITECTEN</b>          BDA / DWB</p>	



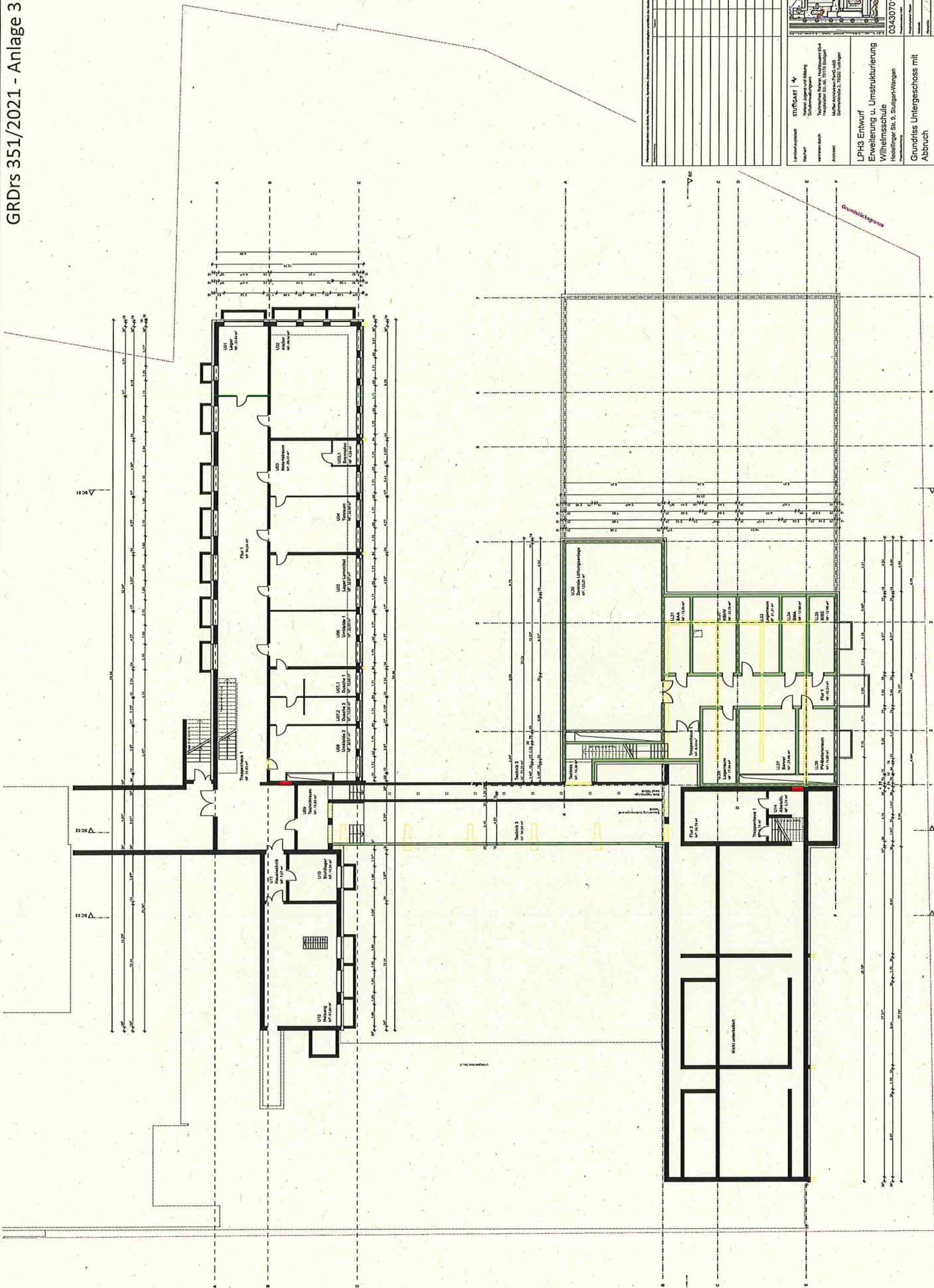

<b>STUFGART</b> Institut für Raumplanung und Städtebau Schindlerstrasse 1 70372 Stuttgart Telefon: 07141 301-11 Fax: 07141 301-12 E-Mail: info@stufgart.de	<b>LPH3 Entwurf</b> Erweiterung u. Umstrukturierung Wilhelmsschule Heilbronn, Str. 3, Schulgelände Grundriss Untergeschoss mit Abbruch
Projektnummer: 03430701 Projektname: Erweiterung u. Umstrukturierung Wilhelmsschule Auftraggeber: MdB Auftraggeber-Adresse: MdB, Postfach 10 15 53, 71273 Heilbronn Auftraggeber-Telefon: 07141 140-111 Auftraggeber-Fax: 07141 140-112 Auftraggeber-E-Mail: info@mdb.de	<b>MAIER ARCHITECTEN</b> BDA/DWB 70372 Stuttgart Telefon: 07141 301-11 Fax: 07141 301-12 E-Mail: info@maier-architekten.de







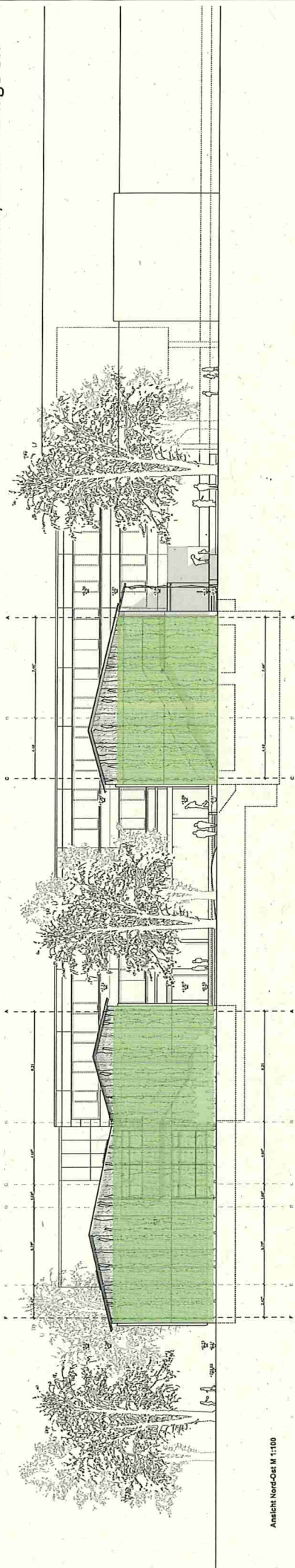

Ansicht Nord-Ost Bau II M 1:100

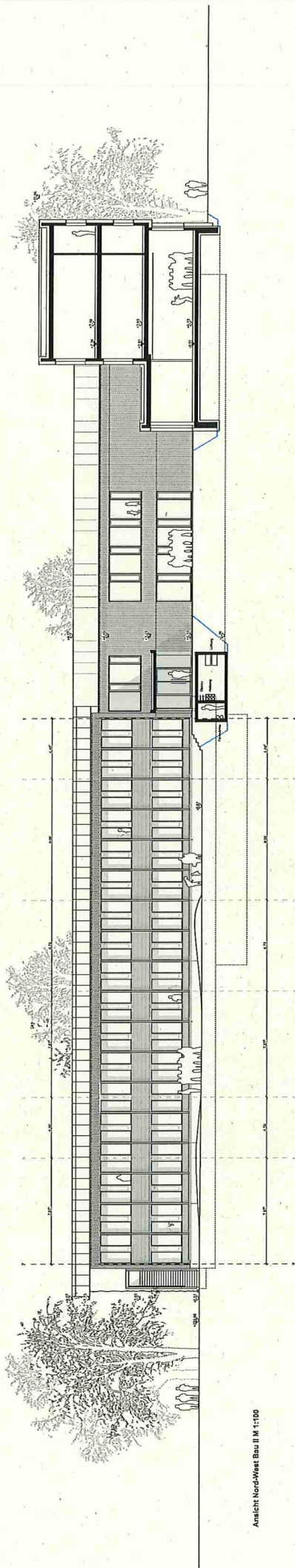

Ansicht Nord-West Bau II M 1:100

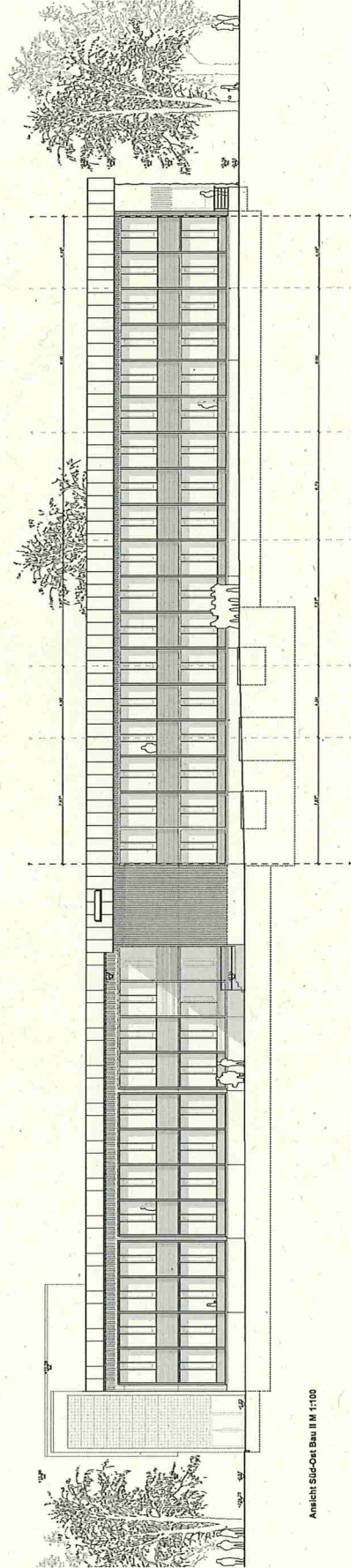

Ansicht Süd-Ost Bau II M 1:100

Projektnummer: 03430701 Projektname: Erweiterung u. Umstrukturierung Wilhelmsschule Standort: Heilinger Str. 3, Stullger-Wangen	
Auftraggeber: LPH9 Entwurf Erweiterung u. Umstrukturierung Wilhelmsschule Heilinger Str. 3, Stullger-Wangen	Architekt: LPH9 Entwurf Stefan Lippert und Sibylle Schmalz-Hoffmann Heilinger Str. 3, Stullger-Wangen 70372 Stuttgart Telefon: 07141 2121-100 Fax: 07141 2121-101 E-Mail: info@lph9.de
Datum: 11.08.2021 Blatt: 3 von 3 Maßstab: 1:100	Projektstatus: A   E   H   S   I   F   T   X 1   2   3   4   5   6   7   8   9   10   11   12



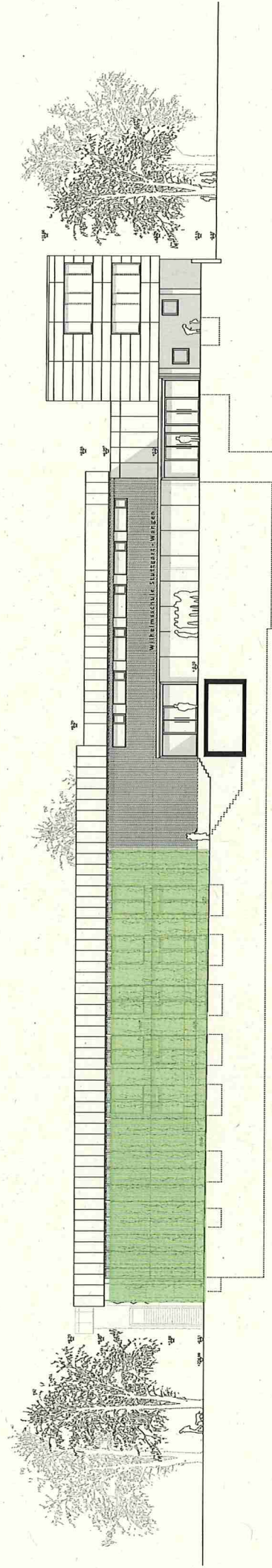

Ansicht Nord-West Bau I M 1:100

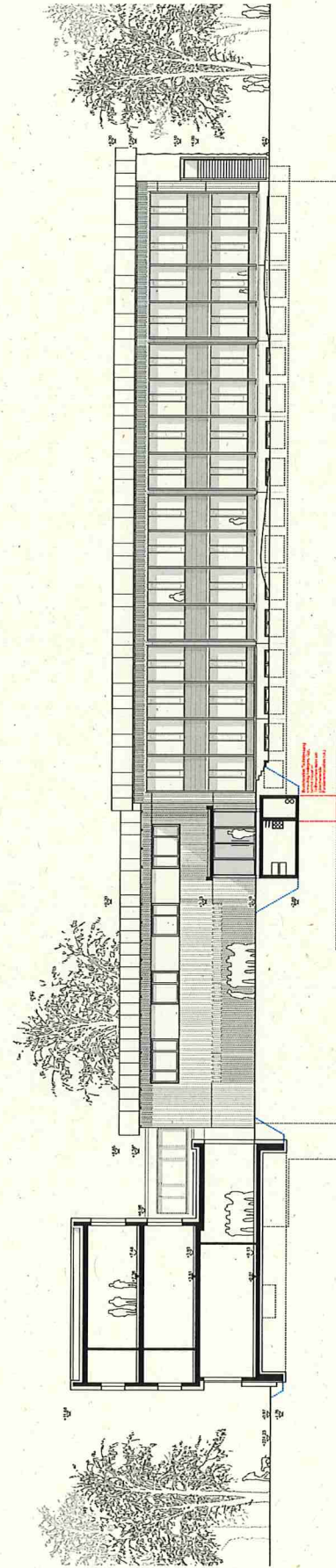

Ansicht Süd-Ost Bau I M 1:100

<p><b>STUFENART</b> ✓</p> <p>Planung, Projektierung, Ausschreibung, Bauleitung, Ein- und Zweigleisiger Ausbau, Ein- und Zweigleisiger Ausbau</p>	
<p><b>Leistungsumfang</b></p> <p>Planung, Projektierung, Ausschreibung, Bauleitung, Ein- und Zweigleisiger Ausbau, Ein- und Zweigleisiger Ausbau</p>	<p><b>Maßstab</b></p> <p>1:100</p>
<p><b>Verfahren</b></p> <p>offen</p>	<p><b>Projekt-Nr.</b></p> <p>03-430701</p>
<p><b>Architekt</b></p> <p>LPH9 Entwurf</p> <p>Erweiterung u. Umstrukturierung</p> <p>Wilhelmsschule</p> <p>Waldweg 20, 3. Untergeschoss</p> <p>Ansichten Bestand</p>	<p><b>Architekt</b></p> <p>MARCEL ARCHITECTEN</p> <p>BDA/DWB</p>



- Modell  
 B: 1000mm  
 Anzahl Module: 532  
 Leistung: 100,5 kWp  
 Summe im Modell: 100,5 kWp  
 Mit Korrekturfaktor ca. 150 kWp

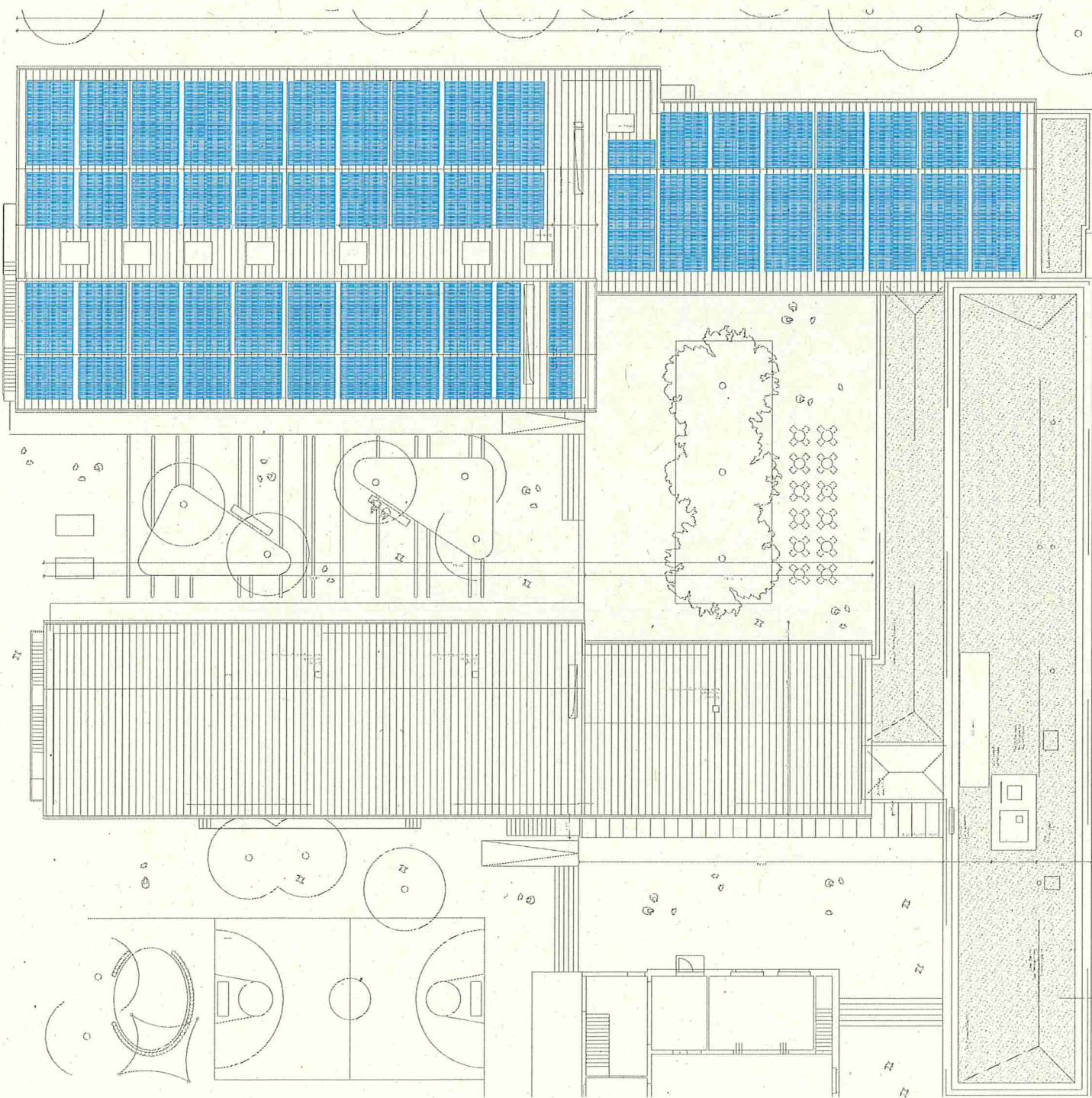

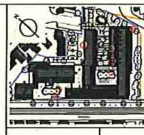
<b>STUTTGART</b> Landesprüfamt für Bauwesen Amt für Baugewerbe Untere Hauptstraße 100, 70372 Stuttgart Telefon: 07141 349-111 Telefax: 07141 349-112 E-Mail: bau@stuttgart.de		
<b>LPH3 Entwurf</b> Erweiterung u. Umstrukturierung Wilhelmschule Hedinger Str. 9, Stuttgart-Wangen		Projekt-Nr.: 00123000 Projekt-Nr. 1234 Blatt-Nr. 1234
<b>Photovoltaikanlage</b> Entwurfsplanung Dachaufsicht		Datum: 12.12.2021 Zeichner: [Name] Gezeichnet: [Name] Geprüft: [Name] Freigegeben: [Name]
LEWA LEWA Engineering Leinweberstraße 10, 70372 Stuttgart Telefon: 07141 349-111 Telefax: 07141 349-112 E-Mail: lewa@lewa.de		A E H L S T I X 1 2 1 6 1 5 6 9 A



ERLÄUTERUNGEN

-  Zuleiten
-  Eingangs Gebäude
-  Baum Neuanlage
-  Baum Erneuerung
-  Baum Vorfassung
-  Maßnahmsgrenze
-  Pausenhof Bestand
-  Belegflächen
-  Spielplatz / Rasenfläche
-  Wege einseitig/andauernd Beleg
-  Zaun Bestand
-  Zaun Neuanlage inkl. Tor
-  Metallische Belegung
-  Metallische Planung
-  Begrenze
-  Erweiterung Bestand
-  Fahradweg

Vorderer Pausenhof

Schulgarten

BAUZAUN

Pausenhof Innenhof

Südlicher Pausenhof

Grünes Klassenzimmer



Wilhelmsschule  
Stuttgart-Wangen VORABZUG

ENTWURFSPLANUNG  
Lageplan Freilanlagen Kostengrenzen

Post:  
Grund- und Wirtschaftliche Mittelbehörde  
Helmstraße 2 | 70372 Stuttgart-Wangen

Bauherr:  
Landratsamt Stuttgart  
Gew.-, Freizeit- und Fürsorge

	Datum:
	Projekt Nr.:
	Zustimmung Nr.:
	Verfasser:
Gezeichnet:	Gezeichnet:
Überprüft:	Überprüft:
Freigegeben:	Abgegeben:

**möhrlé + partner** Interdisziplinäre Architekturbüro  
Möhlstraße 21 | 70372 Stuttgart  
Telefon: 07141 49 94 00  
Fax: 07141 49 94 99  
mailto:moe@moehle-partner.de

Datum: 21.04.2021	Blattnummer: 05	
Blattzahl: 10/12	Blattname:	
Masse: 1:10	Blattgröße:	1:1000