

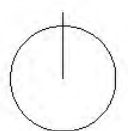



Lageplan 1:500



Wettbewerbsentwurf, Stand 10.12.2018

Überarbeitung, Stand 03.04.2019

Fassung vom 10.09.2019

 wittfoht architekten bda

# Wohnbebauung Areal „Gohl-/ Straifstraße“ Stuttgart-Degerloch



Grundriss Erdgeschoss 1:200



Wettbewerbsentwurf, Stand 10.12.2018

Überarbeitung, Stand 03.04.2019

Fassung vom 10.09.2019

 wittfoht architekten bda

# Wohnbebauung Areal „Gohl-/ Straifstraße“ Stuttgart-Degerloch



Grundriss Regelgeschoss 1:200

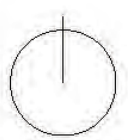

Wettbewerbsentwurf, Stand 10.12.2018  
Überarbeitung, Stand 03.04.2019  
Fassung vom 10.09.2019

# Wohnbebauung Areal „Gohl-/ Straifstraße“ Stuttgart-Degerloch



Grundriss 4.OG \_ Staffelgeschoss

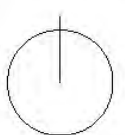

Wettbewerbsentwurf, Stand 10.12.2018

Überarbeitung , Stand 03.04.2019

Fassung vom 10.09.2019

 wittfoht architekten bda

# Wohnbebauung Areal „Gohl-/ Straifstraße“ Stuttgart-Degerloch



Grundriss Tiefgarage 1:500



Ansicht Straifstraße 1:200



Schnitt 1:200

Wettbewerbsentwurf, Stand 10.12.2018

Überarbeitung, Stand 03.04.2019

Fassung vom 10.09.2019

 wittfoht architekten bda a

# Wohnbebauung Areal „Gohl-/ Straifstraße“ Stuttgart-Degerloch

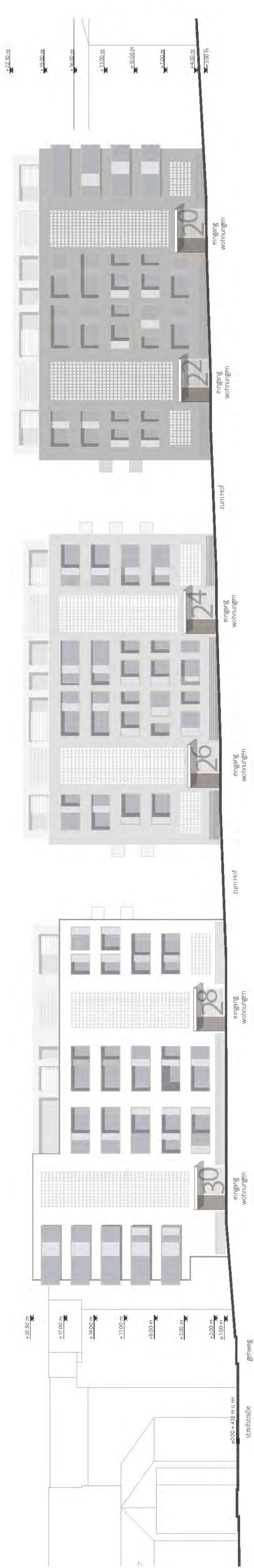

Ansicht Albstraße 1:200



Ansicht Hof 1:200

Wettbewerbsentwurf, Stand 10.12.2018  
 Überarbeitung, Stand 03.04.2019  
 Fassung vom 10.09.2019