

Anlage 6.2

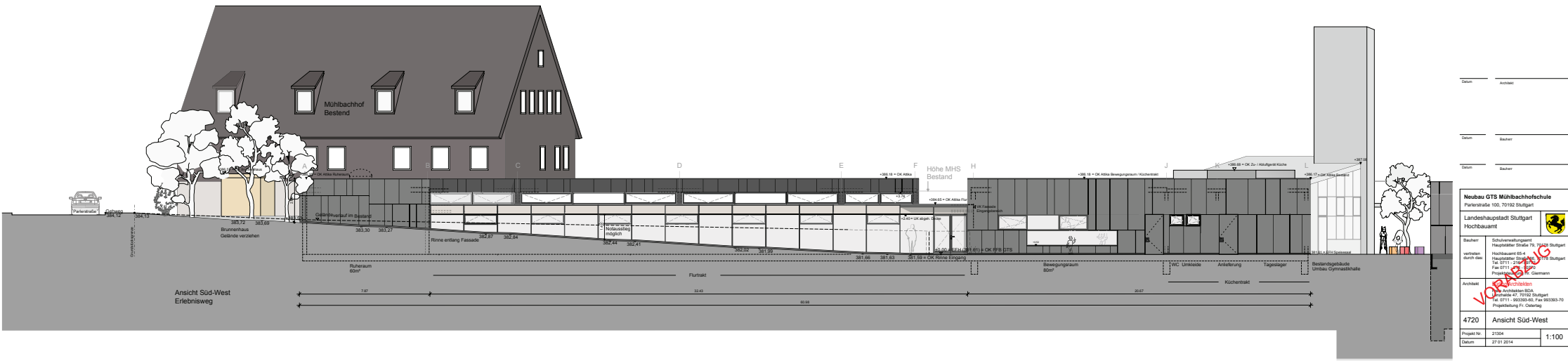

Neubau GTS Mühlbachhofschule Parkstraße 100, 70192 Stuttgart Landeshaupstadt Stuttgart Hochbauamt	
Entwurf: Schichtentwurf Heppstr. 74, 70193 Stuttgart Telefon: 0711 39320-40 Fax: 0711 39320-45 www.kochschmidt.com	Architekt: Kochschmidt Heppstr. 74, 70193 Stuttgart Tel: 0711 39320-40, Fax: 0711 39320-45 Projekt Nr. 21304
Entwurf: Schichtentwurf Heppstr. 74, 70193 Stuttgart Telefon: 0711 39320-40 Fax: 0711 39320-45 www.kochschmidt.com	Datum: 27.01.2014

Anlage 6.2



_____	Architekt
_____	Bauherr
_____	Bauherr

Neubau GTS Mühlbachhofschule Palisadenstraße 100, 70192 Stuttgart	
Landeshausstadt Stuttgart Hochbauamt	
Bauherr Schulverwaltung Stuttgart Hauptstraße 201, 70348 Stuttgart	
vorhanden Durch- und Hochbauamt 65-4 Hauptstraße 201, 70348 Stuttgart Tel. 0711 - 19060-110 Fax 0711 - 19060-112 Projektbearbeiter: R. Gernemann	
Architekt GTS Palisadenstraße 100 Postfach 47, 70192 Stuttgart Tel. 0711 - 90280-00 Fax 90280-70 Projektleitung: Fr. Osterlag	
4720 Ansicht Süd-West	
Projekt Nr. Datum	21304 27.01.2014
	1:100

Anlage 6.2

Datum: _____ Bauehr: _____

Datum: _____ Bauehr: _____

Neubau GTS Mühlbachhofschule Pferderstraße 100, 70192 Stuttgart	
Landeshauptstadt Stuttgart Hochbauamt	
Bauherr	Schulverwaltung Hauptstätter Straße 79, 70372 Stuttgart
vertreten durch das	Hochbauamt Hauptstätter Straße 118, 70372 Stuttgart Tel: 0711 31474 Fax 0711 31475 Projektorde: Hr. Giermann
Architekt	VOB Architekten BDA Anichsen 47, 70192 Stuttgart Tel: 0711 99329-60, Fax 99329-70 Projektleitung: Fr. Osterlag
4710	GTS Ansicht Nord-Ost
Projekt Nr.	21304
Datum	27.01.2014
	1:100

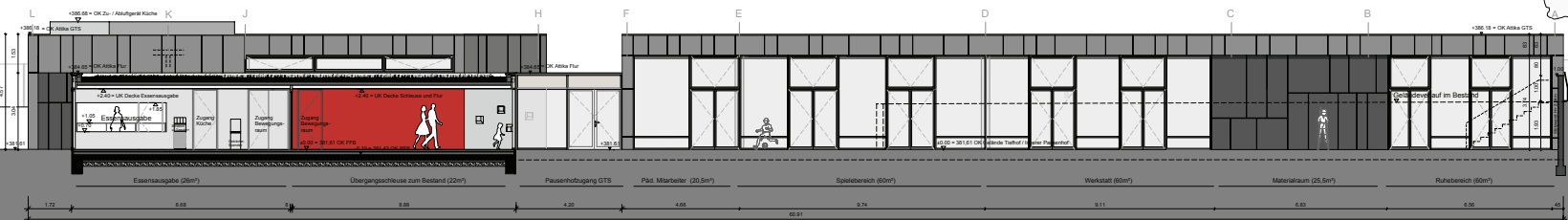

Ansicht Nord-Ost
Schnittansicht Speiseraum
Innenhof

Anlage 6.2

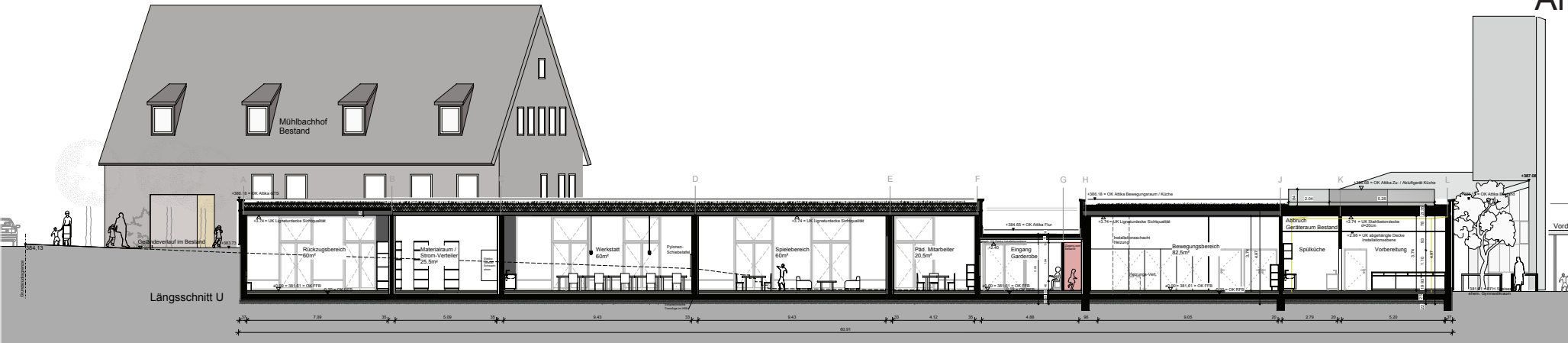

Datum	Architekt
Datum	Bauherr
Datum	Bauherr

Neubau Turnhalle Mühlbachhofschule	
Pariserstraße 100, 70192 Stuttgart	
Hochbauamt	
Bauherr	Schülerhallenamt Hochbauamt Straße 79, 70178 Stuttgart
Verfasser	Hochbauamt 65-4
Gutachter	Hochbauamt 65-4
Projekt	H. G. G. G. G.
Architekt	VOB P. G. G. G. G. Architekten Am Alten Markt 10 70192 Stuttgart Tel. 0711-3611-111 Fax 0711-3611-112 Projektleitung: Fr. Osterlag
4230	GTS Längsschnitt U
Projekt Nr.	21218
Datum	27.01.2014
	1:100

Anlage 6.2

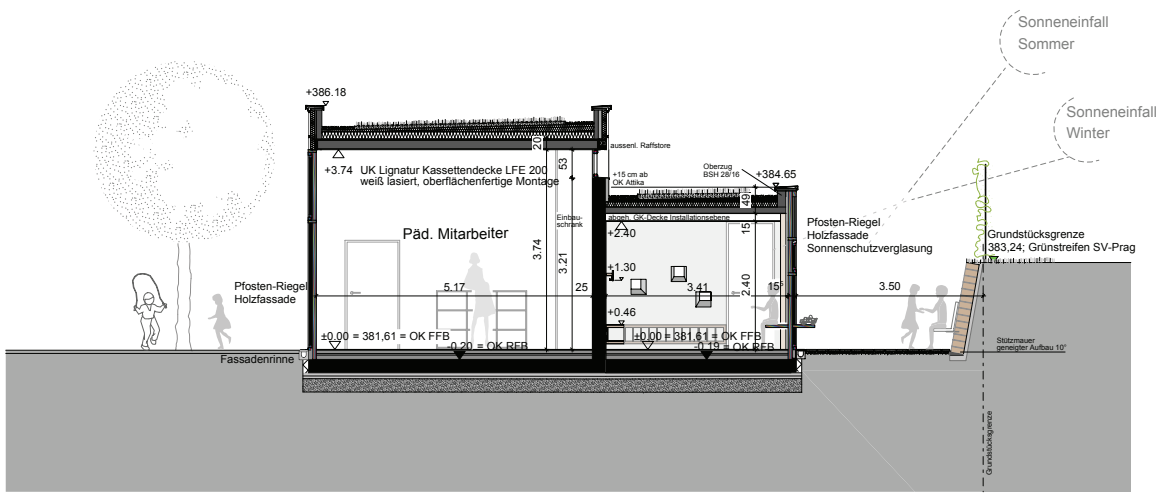

Querschnitt K Päd. Mitarbeiter / Flur M 1:100

Datum _____ Architekt _____

Datum _____ Bauherr _____

Datum _____ Bauherr _____

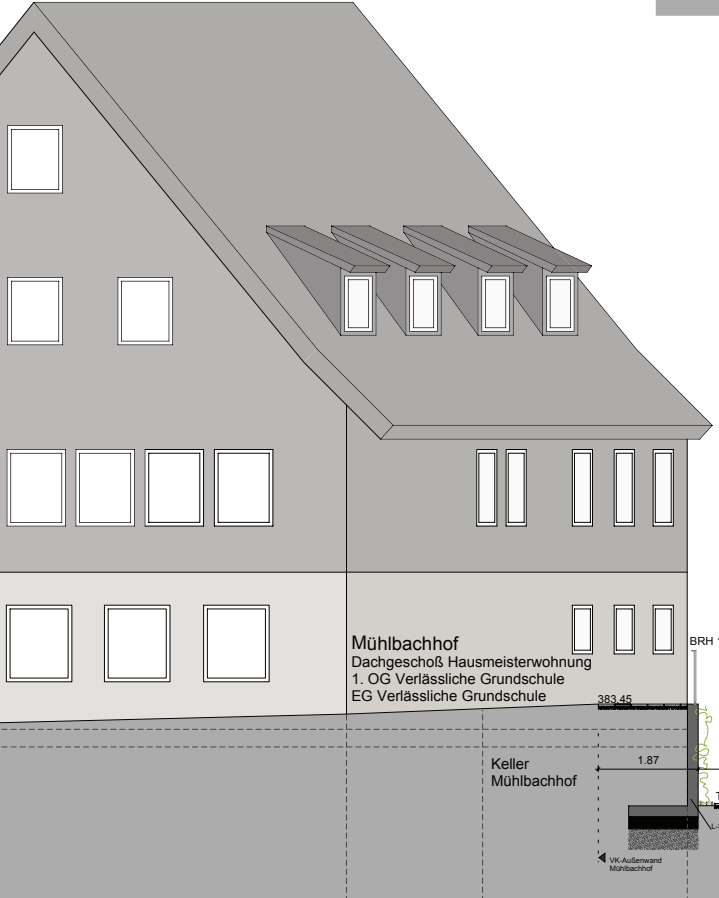

Mühlbachhof
Dachgeschoss Hausmeisterwohnung
1. OG Verlässliche Grundschule
EG Verlässliche Grundschule

Keller
Mühlbachhof

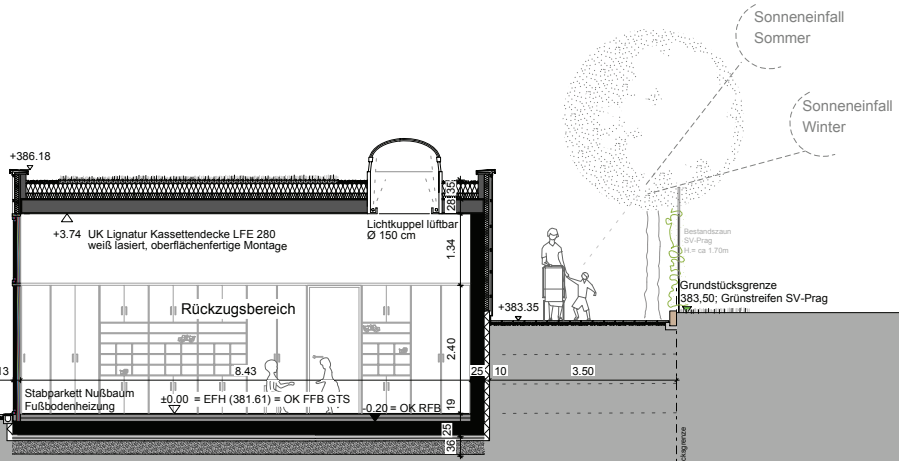

Querschnitt L Rückzugsbereich M 1:100

Neubau Turnhalle Mühlbachhofschule Parlerstraße 100, 70192 Stuttgart	
Landeshauptstadt Stuttgart Hochbauamt	
Bauherr vertreten durch das:	Schulverwaltungsamt Hauptstätter Straße 79, 70178 Stuttgart Hochbauamt 65-4 Hauptstätter Straße 66, 70178 Stuttgart Tel. 0711 - 216 - 88772 Fax 0711 - 216 - 99770 Projektsteuerung Hr. Giermann
Architekt	Pöding Architekten Friele Architekten BDA Lenzhalde 47, 70192 Stuttgart Tel. 0711 - 993393-60, Fax 993393-70 Projektleitung Fr. Ostertag
4410	GTS Querschnitte K / L
Projekt Nr. Datum	21218 27 01 2014
1:100	