

Anlage 6.1

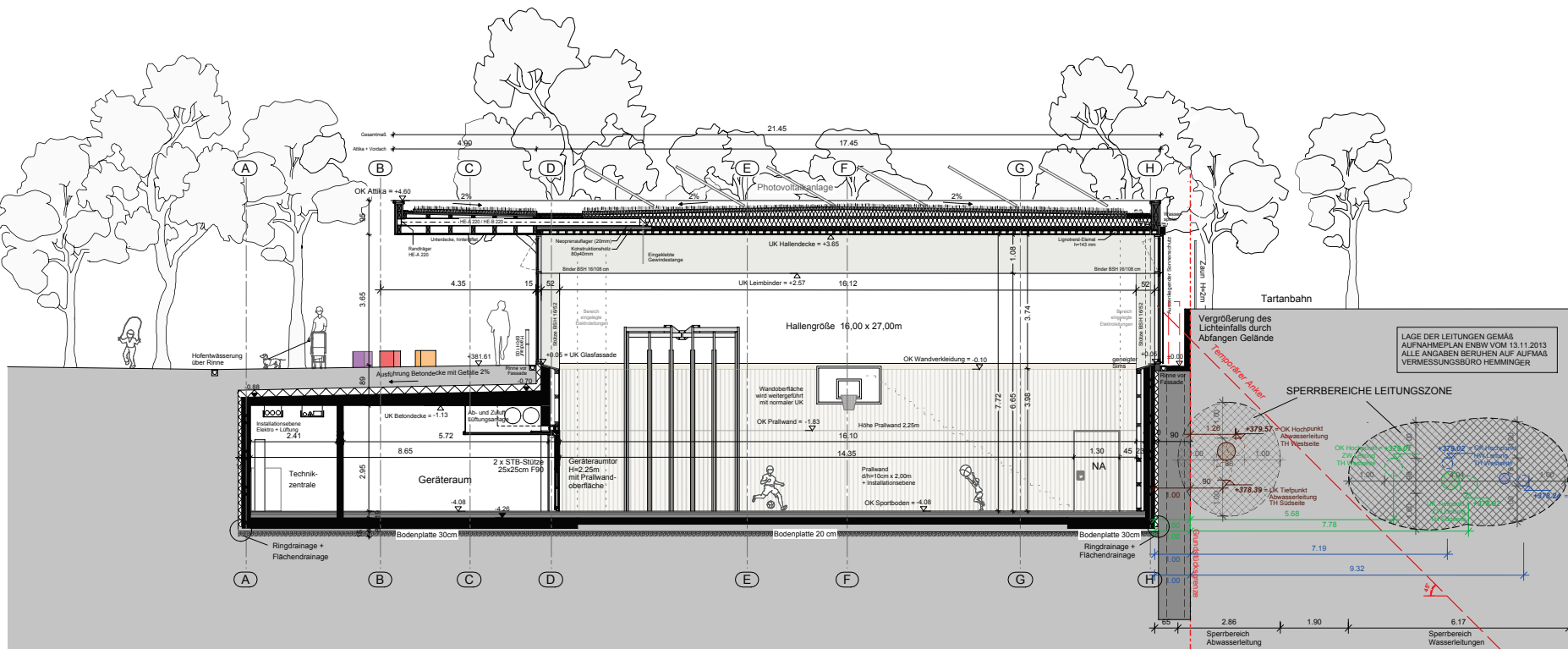

Datum	Bauherr
Datum	Bauherr

Neubau Turnhalle Mühlbachhofscheule Parlerstraße 100, 70192 Stuttgart	
Landeshauptstadt Stuttgart Hochbauamt	
Bauherr	Schulverwaltungsamt Hauptstätter Straße 79, 70178 Stuttgart
vertreten durch das:	Hochbauamt 65-4 Hauptstätter Straße 66, 70178 Stuttgart Tel. 0711 - 246 8977 Fax 0711 - 116 89770 Projektleitung Hr. Germann
Architekt	SPRING Architekten Julie Architekten BDA Lenzhalde 47, 70192 Stuttgart Tel. 0711 - 993393-60, Fax 993393-70 Projektleitung Fr. Osterlag
4210	Querschnitt A
Projekt Nr.	21218
Datum	17.01.2014
	1:100

Abwasserleitung
Abstand zur GG 0.90 - 1.26m
laut Auftragsbeskizze ENBW
vom 13.11.2013

Wasserleitung ZW 500GG
außer Betrieb (Bj. 1927)
Abstand zur GG 5.68-7.78m
laut Vermessungsplan
Ingenieurbüro Hemminger

Wasserleitung NW 300GG
in Betrieb (Bj. 1928)
Abstand zur GG 7.15-9.32m
laut Vermessungsplan
Ingenieurbüro Hemminger

VORLAGE

Anlage 6.1

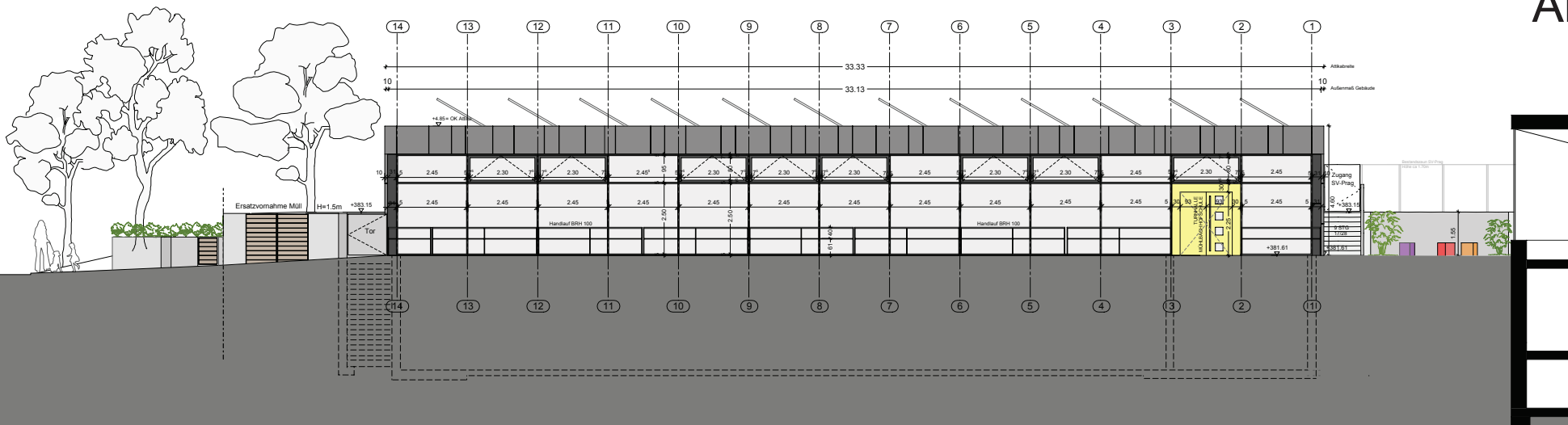

Datum _____ Bauherr _____

Datum _____ Bauherr _____

Neubau Turnhalle Mühlbachhofschule Parlerstraße 100, 70192 Stuttgart	
Landeshauptstadt Stuttgart 	
Hochbauamt	
Bauherr	Schulverwaltungsamt Hauptstätter Straße 75, 70128 Stuttgart
vertreten durch das:	Hochbauamt 65-4 Hauptstätter Straße 66, 70178 Stuttgart Tel. 0711 - 2181-1070 Fax 0711 - 2181-1070 Projektleitung: Fr. Giermann
Architekt	Architekten BDA Lanzhalde 47, 70192 Stuttgart Tel. 0711 - 993393-60, Fax 993393-70 Projektleitung: Fr. Ostertag
4610	Ansicht Nord-Ost
Projekt Nr.	21218
Datum	20 01 2014
	1:100

VORZEICHUNG