

Grundschule Riedenberg

Freie Waldorfschule Silberwald BA I

Provisorium

BA II

Provisorium

BA III

2645/3

2955

2645/1

Geschwister-Scholl-Gymnasium

2660/2

geplantes Werkstattgebäude
Freie Waldorfschule Silberwald
BA III

429,90

428,70

428,85

428,29

428,43

o. 429,74

o. 429,69

o. 427,94

427,97

Kemnater Straße

5 Stellplätze

Tennishalle

Schwarzäckerweg

- Tenniszaun
- Bauzaun
- Grundstücksgrenze
- Pachtgrenze
- Mietgrenze

Landeshauptstadt Stuttgart
Hochbauamt



Zweifeldsporthalle Riedenberg

Kemnater Straße 27-70619 Stuttgart-Sillenbuch

Bauherr:	vertreten durch:	Architekten:
Landeshauptstadt Stuttgart Referat Kultur, Bildung und Sport Schulverwaltungsamt	Technisches Referat Hochbauamt 65-4 Hauptstätterstraße 66 70178 Stuttgart	cheret bozic architekten Prof. Peter Cheret Jelena Bozic Johannesstr.11/1 70176 Stuttgart

Stuttgart, Schulverwaltungsamt Stuttgart:	Stuttgart, Hochbauamt:
--	---------------------------

Planung Cb	Lageplan	Datum: 26.06.2015
Gezeichnet Cb		Projektnummer: 25140101
Maßstab 1 : 500		

Planung	Arch.	Struktur	Techn.	Ök.	Umw.	Verf.	And.

Anlage 2



Landeshauptstadt Stuttgart
Hochbauamt

Zweifeldsporthalle Riedenberg
Kemnater Straße 27-70619 Stuttgart-Sillenbuch

Bauherr:	vertreten durch:	Architekten:
Landeshauptstadt Stuttgart Referat Kultur, Bildung und Sport Schulverwaltungsamt	Technisches Referat Hochbauamt 65-4 Hauptstätterstraße 66 70178 Stuttgart	cheret bozic architekten Prof. Peter Cheret Jelena Bozic Johannesstr.11/1 70176 Stuttgart

Stuttgart, Schulverwaltungsamt Stuttgart:	Stuttgart, Hochbauamt:
--	---------------------------

Planung Cb	<h2>Eingangsgeschoss</h2>	Datum: 26.06.2015
Gezeichnet Cb		Projektnummer: 25140101
Maßstab 1 : 100		

Anlage 2

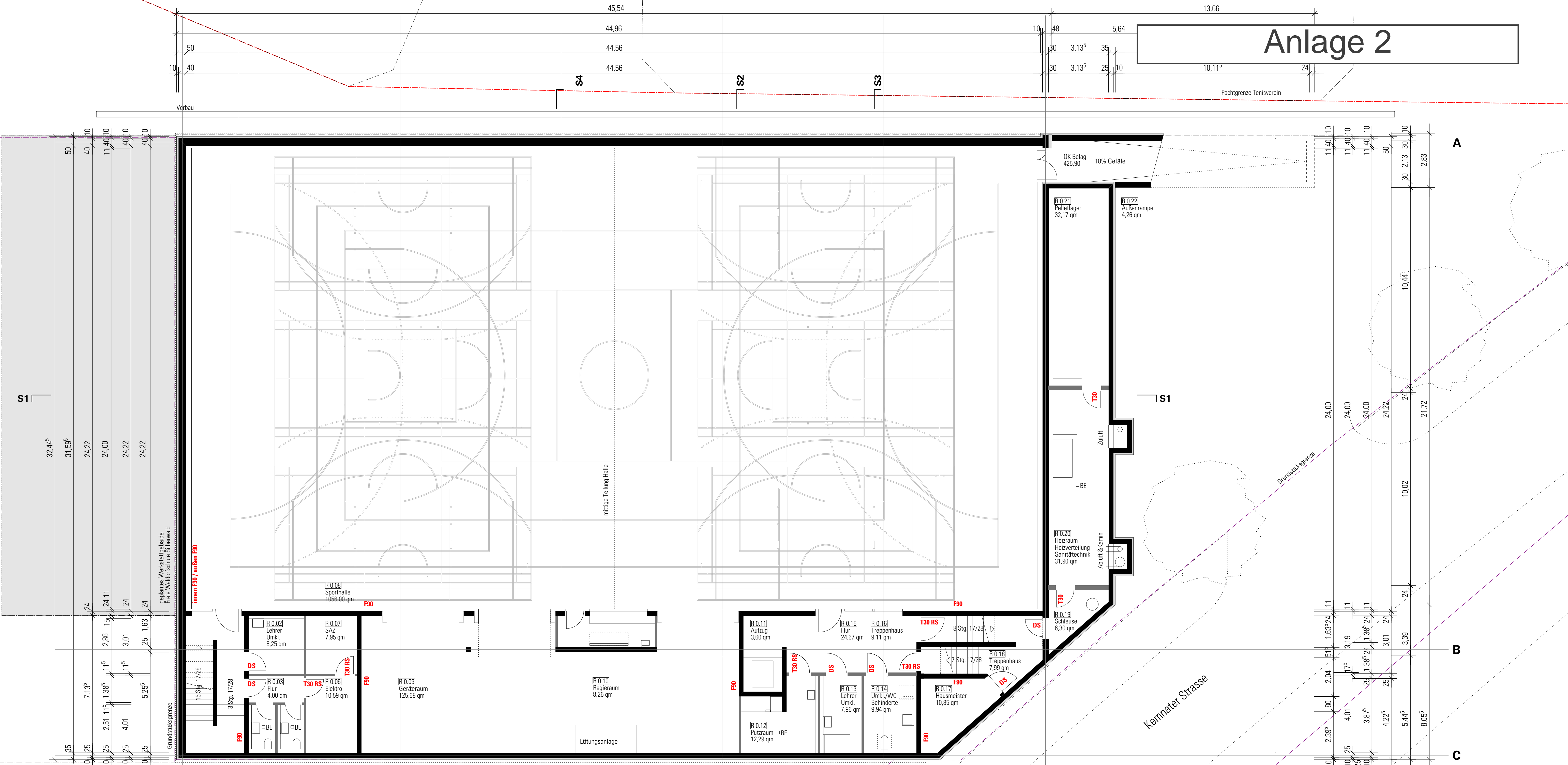

50	31,59 ⁵	24,22	24,00	24,22	24,22
40	32,44 ⁵	24,22	24,00	24,22	24,22
11,40	31,59 ⁵	24,22	24,00	24,22	24,22
40	32,44 ⁵	24,22	24,00	24,22	24,22
40	31,59 ⁵	24,22	24,00	24,22	24,22
40	32,44 ⁵	24,22	24,00	24,22	24,22

11,40	10,11 ⁵	24	2,83
11,40	10,11 ⁵	24	2,83
11,40	10,11 ⁵	24	2,83
30	2,13	30	1,0
24,00	24,00	24,00	24,00
24,22	24,22	24,22	24,22
21,72	21,72	21,72	21,72
10,02	10,02	10,02	10,02
3,39	3,39	3,39	3,39
2,39 ⁵	2,39 ⁵	2,39 ⁵	2,39 ⁵
4,01	4,01	4,01	4,01
3,87 ⁵	3,87 ⁵	3,87 ⁵	3,87 ⁵
4,22 ⁵	4,22 ⁵	4,22 ⁵	4,22 ⁵
5,44 ⁵	5,44 ⁵	5,44 ⁵	5,44 ⁵
8,05 ⁵	8,05 ⁵	8,05 ⁵	8,05 ⁵

5	40	2,96	24	1,38 ⁵	1,38 ⁵	1,38 ⁵	2,63 ⁵	24	5,45 ⁵	25	4,39	1 ⁵	5,05	11 ⁵	4,26	24	2,00	24	6,77	24	97 ⁵	9,12
5	40	2,96	24	1,38 ⁵	1,38 ⁵	1,38 ⁵	2,63 ⁵	24	5,45 ⁵	25	4,39	1 ⁵	5,05	11 ⁵	4,26	24	2,00	24	6,77	24	97 ⁵	9,12
5	40	2,96	24	1,38 ⁵	1,38 ⁵	1,38 ⁵	2,63 ⁵	24	5,45 ⁵	25	4,39	1 ⁵	5,05	11 ⁵	4,26	24	2,00	24	6,77	24	97 ⁵	9,12
5	40	2,96	24	1,38 ⁵	1,38 ⁵	1,38 ⁵	2,63 ⁵	24	5,45 ⁵	25	4,39	1 ⁵	5,05	11 ⁵	4,26	24	2,00	24	6,77	24	97 ⁵	9,12

Landeshauptstadt Stuttgart
Hochbauamt

Zweifeldsporthalle Riedenberg
Kemnater Straße 27-70619 Stuttgart-Sillenbuch

Bauherr:	vertreten durch:	Architekten:
Landeshauptstadt Stuttgart Referat Kultur, Bildung und Sport Schulverwaltungsamt	Technisches Referat Hochbauamt 65-4 Hauptstätterstraße 66 70178 Stuttgart	cheret bozic architekten Prof. Peter Cheret Jelena Bozic Johannesstr.11/1 70176 Stuttgart

Stuttgart,
Schulverwaltungsamt Stuttgart:

Stuttgart,
Hochbauamt:

Planung Cb	Untergeschoss	Datum: 26.06.2015
Gezeichnet Cb		Projektnummer: 25140101
Maßstab 1 : 100		

Anlage 2

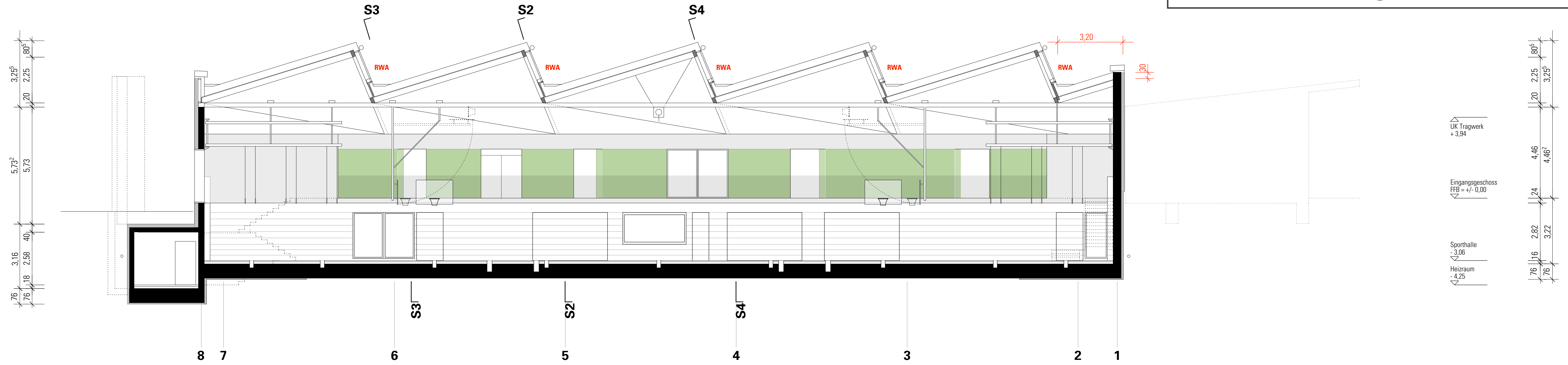

Schnitt 1-1

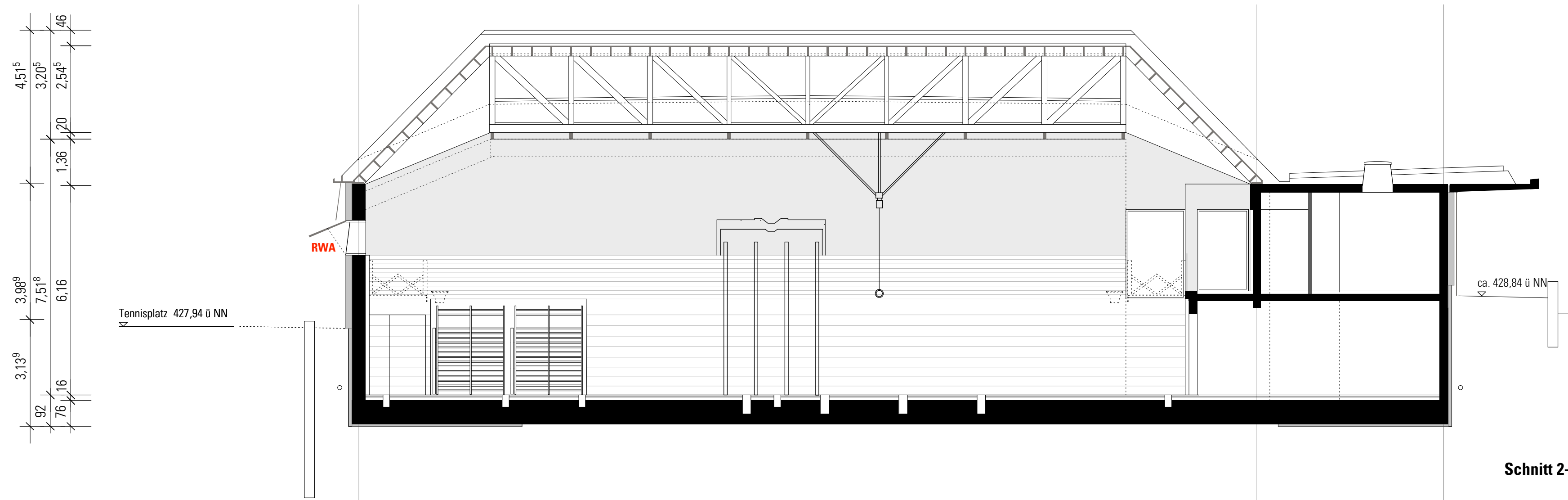

Schnitt 2-2

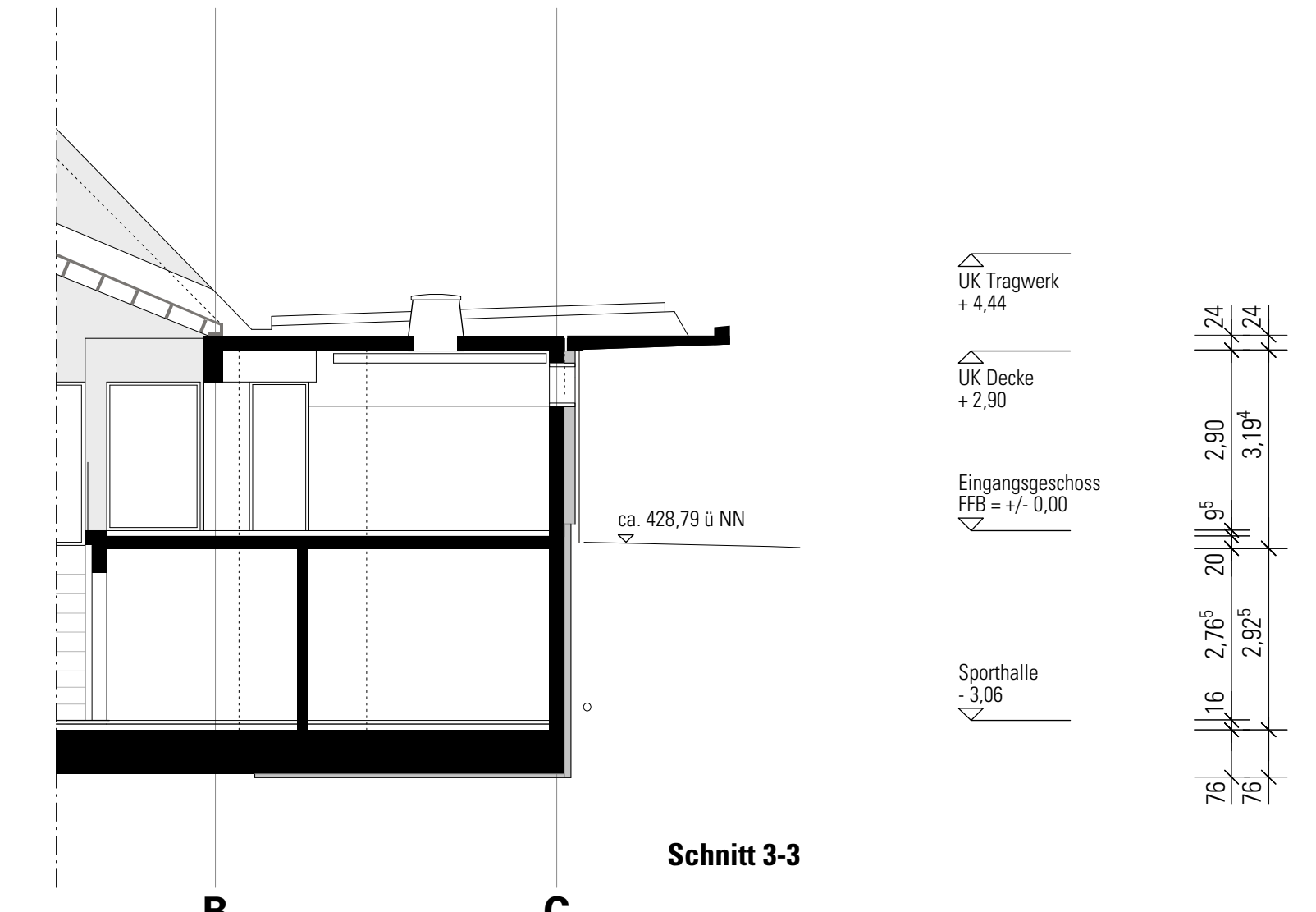

Schnitt 3-3

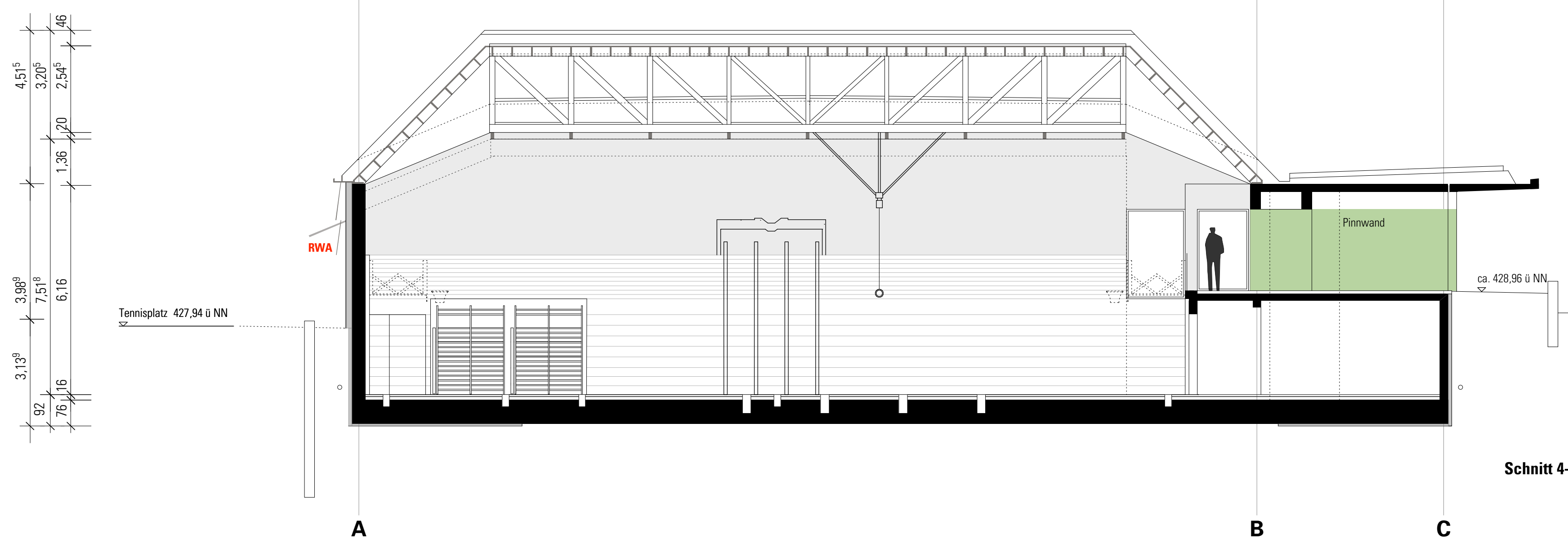

Schnitt 4-4

**Landeshauptstadt Stuttgart
Hochbauamt**



Entwurf

Bauherr: Landeshauptstadt Stuttgart Referat Kultur, Bildung und Sport Schulverwaltungsamt	vertreten durch: Hochbauamt 65-4 Hauptstätterstraße 66 70178 Stuttgart Tel: 0711-216 89772 Fax: 0711-216 89770	Architekten: cheret bozic architekten Prof. Peter Cheret Jelena Bozic Johannesstr.11/1 70176 Stuttgart
--	---	---

Stuttgart, Schulverwaltungsamt Stuttgart:	Stuttgart, Hochbauamt:
--	---------------------------

Planung	Schnitt 1-1 Schnitt 2-2 Schnitt 3-3 Schnitt 4-4	Datum: 03.06.2015
Gezeichnet		Projektnummer: 03780301
Maßstab 1 : 100		

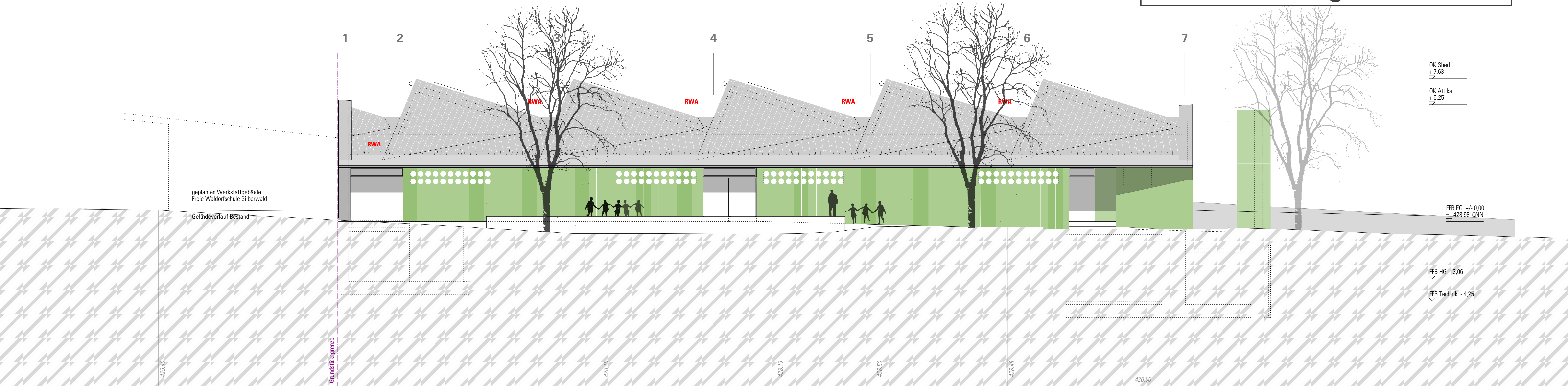
Anlage 2



Ansicht von Westen

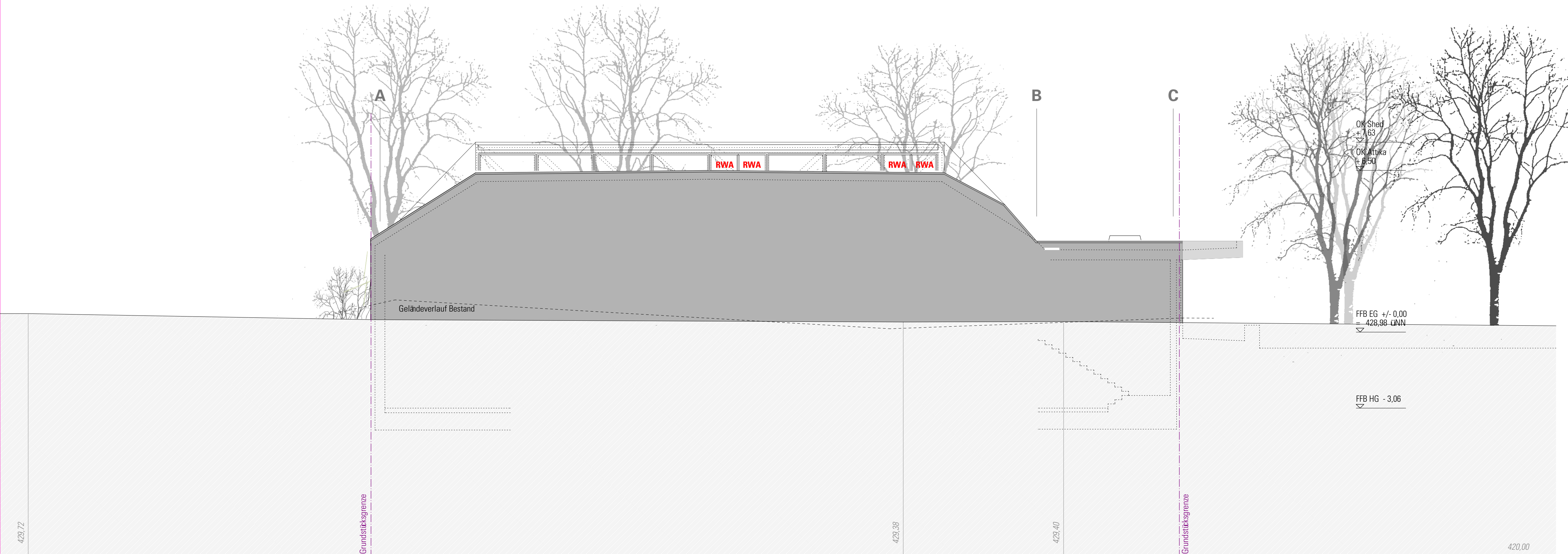

Ansicht von Norden

Landeshauptstadt Stuttgart Hochbauamt  Zweifeldsportalhalle Riedenberg Kemnater Straße 27-70619 Stuttgart-Sillenbuch		
Bauherr:	vertreten durch:	Architekten:
Landeshauptstadt Stuttgart Referat Kultur, Bildung und Sport Schulverwaltungsamt	Technisches Referat Hochbauamt 65-4 Hauptstätterstraße 66 70178 Stuttgart	cheret bozic architekten Prof. Peter Cheret Jelena Bozic Johannesstr.11/1 70176 Stuttgart

Stuttgart, Schulverwaltungsamt Stuttgart:	Stuttgart, Hochbauamt:
--	---------------------------

Planung Cb	Ansicht von Westen Ansicht von Norden	Datum: 18.06.2015							
Gezeichnet Cb		Projektnummer: 25140101							
Maßstab 1 : 100		<table border="1"> <tr> <td>Plan</td> <td>Part</td> <td>Bauherr</td> <td>Architekt</td> </tr> <tr> <td> </td> <td> </td> <td> </td> <td> </td> </tr> </table>	Plan	Part	Bauherr	Architekt			
Plan	Part	Bauherr	Architekt						

Anlage 2

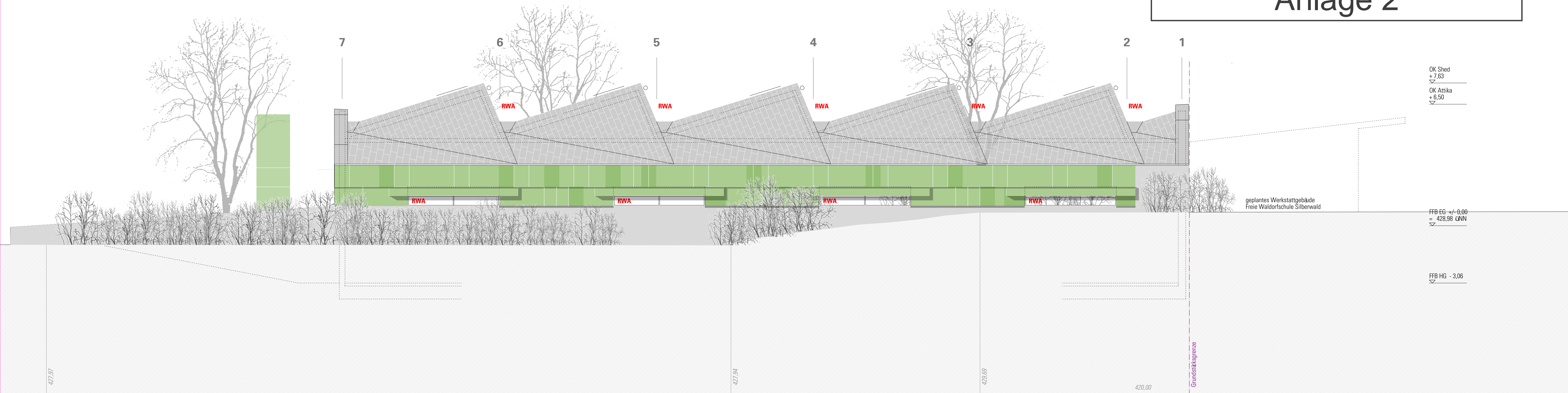

Ansicht von Osten

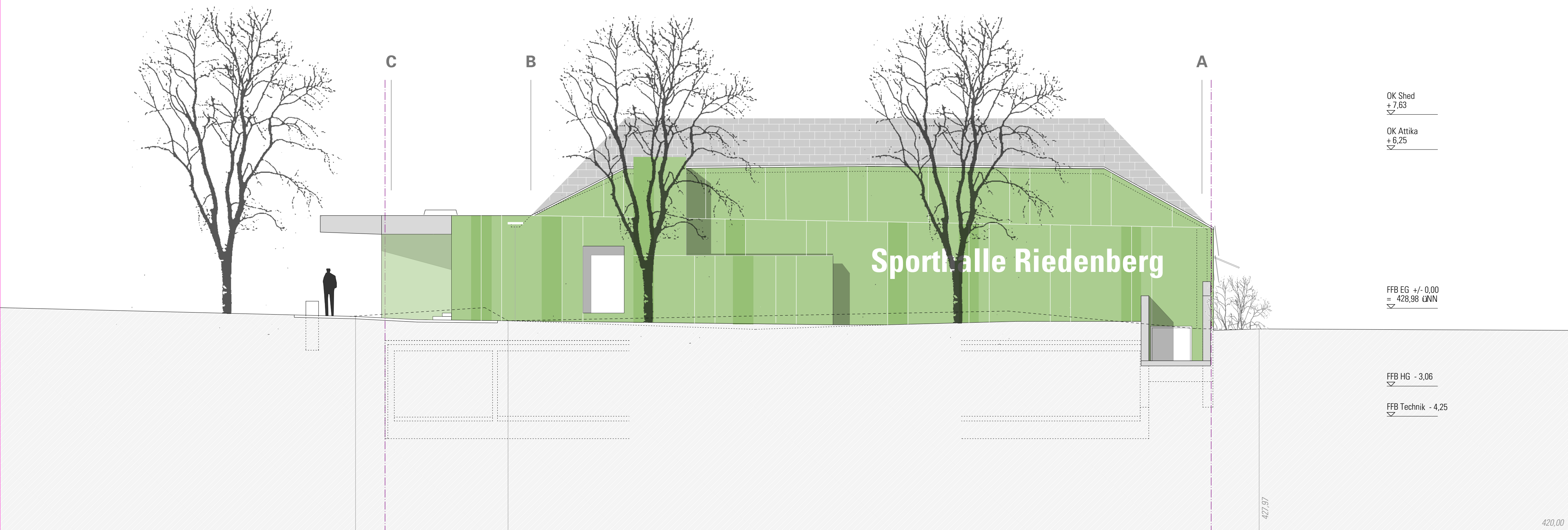

Ansicht von Süden

Landeshauptstadt Stuttgart
Hochbauamt

Zweifeldsporthalle Riedenberg
Kemnater Straße 27-70619 Stuttgart-Sillenbuch

Bauherr:	vertreten durch:	Architekten:
Landeshauptstadt Stuttgart Referat Kultur, Bildung und Sport Schulverwaltungsamt	Technisches Referat Hochbauamt 65-4 Hauptstätterstraße 66 70178 Stuttgart	cheret bozic architekten Prof. Peter Cheret Jelena Bozic Johannesstr. 11/1 70176 Stuttgart

Stuttgart, Schulverwaltungsamt Stuttgart:	Stuttgart, Hochbauamt:
--	---------------------------

Planung Cb	Ansicht von Osten Ansicht von Süden	Datum: 26.06.2015				
Gezeichnet Cb		Projektnummer: 25140101				
Maßstab 1 : 100		<table border="1" style="width: 100%; border-collapse: collapse;"> <tr> <td style="width: 10%;">Plan</td> <td style="width: 10%;">Arch</td> <td style="width: 10%;">Bauchw</td> <td style="width: 10%;">Schnit</td> <td style="width: 10%;">Detail</td> </tr> </table>	Plan	Arch	Bauchw	Schnit
Plan	Arch	Bauchw	Schnit	Detail		