Anlage 4 - Ansichtsplan

GRDrs 917/2019

Blatt 1

Ansicht Promenade Zugang König-Karl-Brücke bis Berger Steg km 182+850 bis 183+100

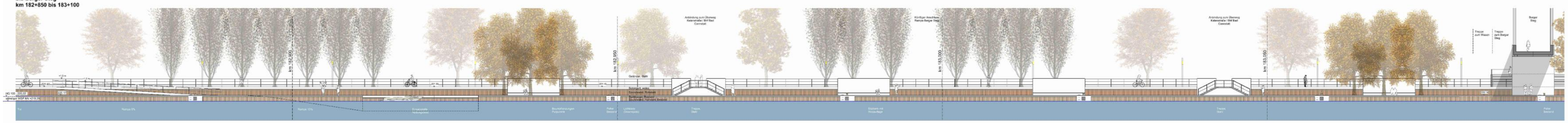

Ansicht Promenade am Schleusenplatz (Kulturschiff) km 183+100 bis 183+325

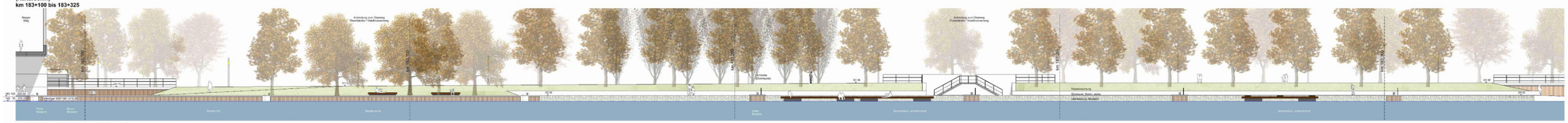

Ansicht Promenade mit Ufervegetation und begrünten Lauben km 183+325 bis 183+530

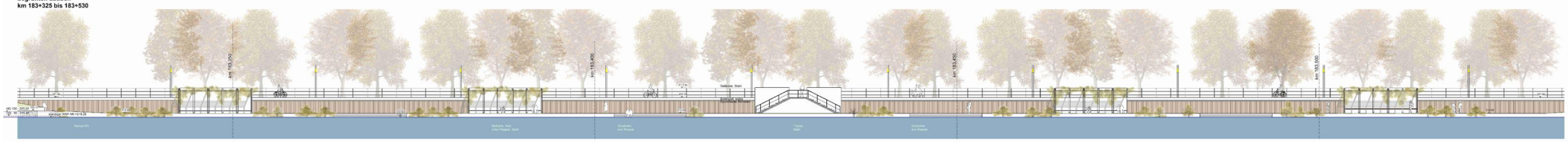

Ansicht Anlegestelle Kreuzfahrtschiff km 183+530 bis 183+740

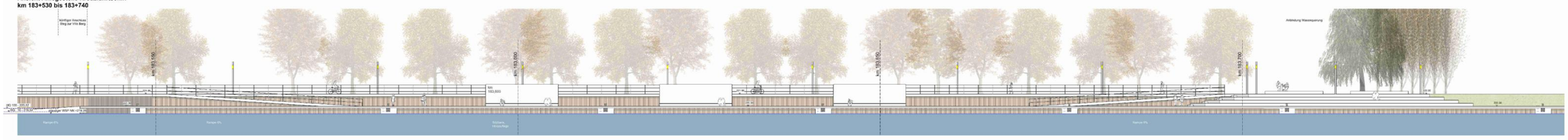

Gesehen und zugestimmt

Abteilung	Datum	Name	Unterschrift
61-3			
67-4			
32-01.1			
66.3.12			
65.6			
36-2			
36-3.71			

Landeshauptstadt Stuttgart
Amt für Stadtplanung und Stadterneuerung
Landschafts- und Grünentwicklungsplanung

STUTTGART

Wolfgang Blarek
Landschaftsarchitekt
Stadtplaner
Tel. 0 711/ 7 19 74 - 0
Fax 0 711/ 7 19 74 - 20
E-mail: info@gruen-stadtplanung.de

Datum: 08.12.2017

Projektnr.: 1102

Maßstab: 1: 100

Zeichnungsnr.: 03-A

Autokürzel:

Planung:
Umgestaltung des Neckarufers am Wasen

Planinhalt:
Ansichten
Promenaden
Entwurf

gezeichnet: wb / Bb / ub

kontrolliert / genehmigt: ub / wb

Ansichtsplan

Anlage 4 - Ansichtsplan Nacht

GRDrs 917/2019

Blatt 2

Ansicht Promenade Zugang König-Karl-Brücke
bis Berger Steg
km 182+850 bis 183+100

Ansicht Promenade am Schleusenplatz
(Kulturschiff)
km 183+100 bis 183+325

Ansicht Promenade mit Ufervegetation und
begrünten Lauben
km 183+325 bis 183+530

Ansicht Anlegestelle Kreuzfahrtschiff
km 183+530 bis 183+740

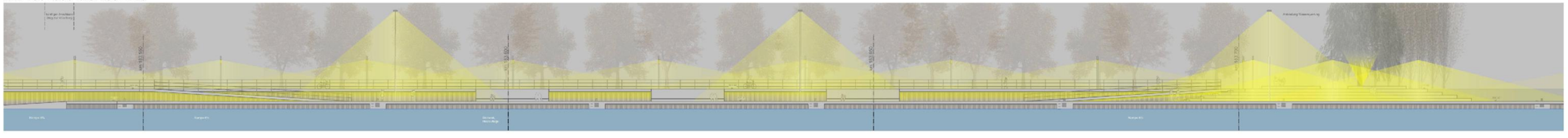

Gesehen und zugestimmt

Abteilung	Datum	Name	Unterschrift
61-3			
67-4			
32-31.1			
66-3.12			
66-9			
36-2			
36-3.71			

Vorabzug

Landeshauptstadt Stuttgart
Amt für Stadtplanung und Stadterneuerung
Landschafts- und Grünordnungsplanung

STUTTGART

Architekt:
gruen werkgruppe
Landschaftsarchitekt BDLA
Wolfgang Blank
Landschaftsarchitekt BDLA
Wiesbadener Straße 15
70372 Stuttgart
Tel. 0711-2567153-01 Fax. -02
E-mail: info@blank-landschaftsarchitekt.de

Datum: 13.07.2017

Projekt: Umgestaltung des Neckarufers am Wasen

Projekt Nr.: 1102

Planinhalt: Ansichten Beleuchtungskonzept

Zeichnung Nr.: 03-BK-01

Leistungsphase: Entwurf

Maßstab: 1: 200

gezeichnet: wb / kb / us

bearbeitet / gesehen: us / wb

Amtssiegel

Ansichtsplan Nacht